



Dansk Håndbold Forbund

Danish Handball Association

Idrættens Hus

Brøndby Stadion 20

DK-2605 Brøndby

Tel.: +45 4326 2400

Fax: +45 4343 5143

E-mail: dhf@dhf.dk

www.dhf.dk

Hånd@ Dommerafregning



Indledning	3
KM-beregning	3
Gebyr	4
Gebyrskema	6
Finansbilag	8
Finansjournal	10
Dommer fradrag	15
HåndOffice	16



Indledning

Dette dokument er en vejledning til brugere af Hånd@ i forbindelse med dommer afregningen.



Datavisninger i tabeller kan sorteres ved klik på overskriften f.eks. Nr. eller Navn. Første klik er fra 0.. ∞ eller a..å og andet klik er fra ∞..0 eller å..a.

Der angives, hvor mange sider data og antallet af f.eks. bilag, der er fundet (til højre). Der er bladre pile (sidste, første, en frem og en tilbage) og mulighed for at klikke på f.eks. side.

Desuden mulighed for at vælge hvor mange resultater der skal vises pr. side – 10, 25, 50, 100 og 200.

Datoer kan tages som 010310, 01032010 eller med brug af skilletegn mellem cifrene (01-03-2010 eller med f.eks. kolon som skilletegn). Men Hånd@ registrerer og viser

I langt de fleste tilfælde så fungerer tryk på Enter, som om der er trykket på f.eks. Start søgning eller Gem ændringer.

Et grønt plus  betyder, at man tilføjer og et rødt minus , at man sletter data.

KM-beregning

- 1) På rækken skal der være hak i feltet Kørselsberegning ellers beregnes der ikke km på dommere, der har dømt kampe i rækken. Og husk også feltet Rangement, som bestemmer hvilken række alle km vil blive pålignet, såfremt en dommer dømmes flere kampe samme spilledato.
- 2) På dommer skal der være hak i feltet Kørselsberegning ellers medtages dommeren ikke.
- 3) På rækken skal der være hak i feltet Samkørsel før der er åbnet for, at der kan angives diæt og samkørsel via HåndOffice.
- 4) På rækken skal der i Økonomi være angivet Dommerskemanummer med de korrekte dommerroller og gebyr kombinationer ellers kan der ikke findes finansgebyrforslag i Økonomi.Finansbilag.

Med andre ord så dannes der km til dommerne, når der er hak i kørselsberegning på rækken uanset om der er dommerskemanummer i Økonomi eller ej.

Men der kan kun hentes finansbilagsforslag frem hvis der er et korrekt dommerskemanummer knyttet til række.

Dømmer et dommerpar en kamp med tid på og står på en anden kamp uden tid på samme spilledato, så sætter man Hånd@ i en svær situation såfremt alle



påsætningerne er godkendte. Der bliver beregnet ud/hjem km, hvilket sikkert ikke er hensigten. Det er derfor ikke hensigtsmæssigt, at tage tiden af en kamp såfremt dommerne skal have honorar for begge kampe men ikke dobbelt km.

Der beregnes km for dommerne hver uge kl. 01:00 natten mellem ons- og torsdag. Kørslen medtager påsætninger 1 uge frem i tid og 8 uger tilbage i tid.

Km beregningen betyder, at alle dommere en uge frem vil kunne se kort samt antal minutter og km i HåndOffice på både ud og hjem tur og samlet antal minutter og km pr spilledato.

Kilometer beregnes altid uden færge og både kørsel ud og hjem beregnes (ikke kun ud og derefter gange 2) samt 2,3 og 4 kantskørsel.

Beregningen foregår således:

"50 (30 min forberedelse + 10 min omklædning + 10 min omklædning) + kamptid (Hvis der er udvikler tilknyttet kampen, så lægges yderligere 60 min. til)

Hvis den tid er mindre end næste kamptid, lægges følgende til tiden: Kørselstid hjem + kørselstid ud.

Dommeren skal kunne nå at være hjemme i 30 min.

Hvis tiden stadigvæk er mindre en den nye kamptid, bliver der beregnet ny kørsel, således dommeren får 2xkørsel (ud-hjem, ud-hjem). Ellers bliver der beregnet ud-ud-hjem (trekantskørsel).

Eksempel med dommer med 2 kampe uden udvikler hhv. kl. 10:00 og kl. 14:30

Tid 1: 10:00+50+25 (25 er kamptid) = 11:15

Tid 1 er mindre end kl. 14:30 derfor tages nu kørselstider i betragtning 11:15 + 2*41) = 12:37

Da tid 1 stadigvæk er mindre end den næste kamptid, får dommeren kørslen x 2.

Gebyr

Gebyr ligger i Økonomi. Klik på den brunrøde bjælke, hvor der står Gebyr. Dette åbner søge vindue, som benyttes til at finde oprettede gebyrer.

Udfyld søgekriterierne og klik på Start søgning. Lige pt. skal man angive Forbund sammen med et specifikt gebyrnummer for at åbne dette ene gebyr!

Gebyrtyperne er følgende:



Bøde
Efteranmeldelse
Honorar
Kampændringsgebyr
Kørsel
Rejserefusion
Tilmeldingsgebyr
Udetillæg
Udtrækning

I listen vises gebyrnummer, navn, gebyrtype, forbund og pris og der kan sorteres ved klik på overskrifterne.

Gebyrer

Nr: Fra - Til

Navn:

Forbund:

Gebyrtype:

Aktiv:

[Start søgning](#)

Gebyrnr	Navn	Gebyrtype	Forbund	Pris
21137005	Flyttegebyr - 1 dommer	Kampændringsgebyr	JHF, kreds 3	500,00
21137015	Flyttegebyr - 2 dommere	Kampændringsgebyr	JHF, kreds 3	750,00
21137020	Flyttegebyr, DHF	Kampændringsgebyr	JHF, kreds 3	1500,00
21137030	Bøde, overtrædelse af reglement (holdofficial)	Bøde	JHF, kreds 3	400,00
21137031	Bøde, overtrædelse af reglement (holdofficial)	Bøde	JHF, kreds 3	600,00
21137032	Bøde, overtrædelse af reglement (holdofficial)	Bøde	JHF, kreds 3	800,00
21137033	Bøde, overtrædelse af reglement (holdofficial)	Bøde	JHF, kreds 3	1000,00
21137040	Bøde, mangl. deltagelse i hilsepliot	Bøde	JHF, kreds 3	300,00

Opgaver

[Nyt gebyr](#)

[Eksporter til Excel](#)

Klikkes der på et gebyrnummer eller navn så åbnes rediger gebyr menu. Gebyrnummer kan kun ændres ved først at klikke på hængelåsen.

Rediger gebyr

Gebyrstamdata

Nummer:

Navn:

Forbund:

Type:

Pris:

Tabsårsag:

Aktiv:

Udbetaling:

[Gem ændringer](#)

Opgaver

[Nyt gebyr](#)

[Gebyr](#)

Paneler

- Stamdata

Prisen på gebyret bliver benyttet i Økonomisystemet og det er derfor meget vigtigt, at denne er korrekt sammen med angivelsen af om det er en udbetaling eller en indbetaling. En indbetaling er penge til forbund/kreds medens en udbetaling er penge til dommer eller foreninge.



Opret nyt gebyr ved at klikke på [Nyt gebyr](#) i Opgaver.

Gebyrskema

Gebyrskema ligger i Økonomi. Klik på den brunrøde bjælke, hvor der står Gebyrskema. Dette åbner søgevindue som benyttes til at finde oprettede gebyrskemaer.

Udfyld søgekriterierne og klik på [Start søgning](#)

I listen vises nummer og navn på gebyrskemaerne og der kan sorteres ved at klikke på overskrifterne.

Gebyrskemaer

Nummer

Navn

Forbund

[Start søgning](#)

Nummer	Navn
21137000	Bødeskema
211331030	2 x 30 - 2 dommere
211321020	2 x 30 - 1 dommer
211021020	2. Div. Damer
211921020	Dommerafregning

Antal resultater per side 5 resultater (side 1 af 1)

Opgaver

- [Nyt gebyrskema](#)
- [Eksporter til Excel](#)

Klik på et gebyrskemanavn for at åbne dette.



Rediger gebyrskema

Gebyrskemastamdata

Nummer *
 Navn *
 Forbund *

Gem ændringer

Gebyrer

< 1 > Antal resultater per side 200 9 resultater (side 1 af 1)

Nr	Navn	Type	Afregningstype	Retning	Dommertype	
211331030	2 x 30 - 2 dommere	Honorar	Dommer	Udbetaling	Dommer 1	⊖
211331000	KM	Kørsel	Dommer	Udbetaling	Dommer 1	⊖
211331010	Diæt	Udetillæg	Dommer	Udbetaling	Dommer 1	⊖
211331030	2 x 30 - 2 dommere	Honorar	Dommer	Udbetaling	Dommer 2	⊖
211331000	KM	Kørsel	Dommer	Udbetaling	Dommer 2	⊖
211331010	Diæt	Udetillæg	Dommer	Udbetaling	Dommer 2	⊖
211341030	Udv. 2 x 30	Honorar	Dommer	Udbetaling	Udvikler	⊖
211341000	KM	Kørsel	Dommer	Udbetaling	Udvikler	⊖
211341010	Diæt	Udetillæg	Dommer	Udbetaling	Udvikler	⊖

< 1 > Antal resultater per side 200 9 resultater (side 1 af 1)

Vælg afregningstype: , dommertype og:

I gebyrskemaerne til dommer er det vigtigt, at tilføje gebyrer til alle de dommertyper der kan benyttes på kampene inkl. udvikler, observatører etc.

Vælg nederst afregningstype = Dommer og herefter dommertype fra drop down listen og finde det korrekte gebyr ved at klikke på Tilføj gebyr, som åbner et vindue til gebyr søgning. Når gebyret er tilføjet kommer der besked om det er gået godt eller skidt!

|

Rediger gebyrskema

✔ Gebyret er nu tilføjet gebyrskemaet. x

Gebyrskemastamdata

Nummer *
 Navn *
 Forbund *

Gebyrer

< 1 > Antal resultater per side 200 10 resultater (side 1 af 1)

Nr	Navn	Type	Afregningstype	Retning	Dommertype	
211331030	2 x 30 - 2 dommere	Honorar	Dommer	Udbetaling	Dommer 1	⊖
211331000	KM	Kørsel	Dommer	Udbetaling	Dommer 1	⊖
211331010	Diæt	Udetillæg	Dommer	Udbetaling	Dommer 1	⊖
211331030	2 x 30 - 2 dommere	Honorar	Dommer	Udbetaling	Dommer 2	⊖
211331000	KM	Kørsel	Dommer	Udbetaling	Dommer 2	⊖
211331010	Diæt	Udetillæg	Dommer	Udbetaling	Dommer 2	⊖
211341030	Udv. 2 x 30	Honorar	Dommer	Udbetaling	Udvikler	⊖
211341000	KM	Kørsel	Dommer	Udbetaling	Udvikler	⊖
211341010	Diæt	Udetillæg	Dommer	Udbetaling	Udvikler	⊖
211341000	Udv. KM	Kørsel	Dommer	Udbetaling	Observatør	⊖

< 1 > Antal resultater per side 200 10 resultater (side 1 af 1)



Finansbilag

Finansbilag ligger i Økonomi. Klik på den brunrøde bjælke, hvor der står Finansbilag. Dette åbner søge vindue som benyttes til at finde finansbilags forslag. Udfyld de relevante søgefelter og klik på Start søgning.

Finansbilag

Gruppe	Dommer	*
Turneringsnr	Fra	Til
Rækkenr	1310100	1310999
Puljenr	Fra	Til
Kampnr	Fra	Til
Dommernr	13000	13999
Foreningsnr	Fra	Til
Gebyrn	Fra	Til
Dato	01-09-2010	2111

[Start søgning](#)

Der vises forslag til finansbilag i listen som kan sorteres efter f.eks. kampnummer, dommernummer, rækkeforkortelse etc.

Knr	Dommernr	Dommernavn	Antal	Beskrivelse	Række	Pulje	Gebyrn	Gebyr
101140	13655	Claus Orts Pedersen	1,0	101140, 03-10-2010, Vemb-Hallen, 2 x 30 min., Serie 1 Herrer FØR JUL, Pulje 1	S1H	Pulje 1	211031030	2 x 30 min.
101140	13613	Jacob Thesbjerg	1,0	101140, 03-10-2010, Vemb-Hallen, 2 x 30 min., Serie 1 Herrer FØR JUL, Pulje 1	S1H	Pulje 1	211031030	2 x 30 min.
101140	13613	Jacob Thesbjerg	4,0	101140, 03-10-2010, Vemb-Hallen, KM., Serie 1 Herrer FØR JUL, Pulje 1	S1H	Pulje 1	211021000	KM.
101140, 130633	13655	Claus Orts Pedersen	105,0	101140, 03-10-2010, Vemb-Hallen, KM., Serie 1 Herrer FØR JUL, Pulje 1	S1H	Pulje 1	211021000	KM.

.....



127970	13039	Frank Jensen	1,0	127970, 07-11-2010, Snebjerg-Hallen, 2 x 25 min., Serie 3 Herrer FØR JUL, Pulje 4	S3H	Pulje 4	211031020	2 x 25 min.
127977	13888	Ivan Jakobsen	1,0	127977, 07-11-2010, Kibæk-Hallen, 2 x 25 min., Serie 3 Herrer FØR JUL, Pulje 4	S3H	Pulje 4	211031050	2 x 25 min.
127977, 140863	13888	Ivan Jakobsen	1,0	127977, 07-11-2010, Kibæk-Hallen, Diæt, Serie 3 Herrer FØR JUL, Pulje 4	S3H	Pulje 4	211021010	Diæt
127977, 140863	13888	Ivan Jakobsen	118,0	127977, 07-11-2010, Kibæk-Hallen, KM., Serie 3 Herrer FØR JUL, Pulje 4	S3H	Pulje 4	211021000	KM.
127978	13003	Finn Virkelyst	1,0	127978, 14-11-2010, Ikast - Brande Arena, 2 x 25 min., Serie 3 Herrer FØR JUL, Pulje 4	S3H	Pulje 4	211031050	2 x 25 min.
127978, 130680, 131099, 140910	13003	Finn Virkelyst	1,0	127978, 14-11-2010, Ikast - Brande Arena, Diæt, Serie 3 Herrer FØR JUL, Pulje 4	S3H	Pulje 4	211021010	Diæt

Antal resultater per side
753 resultater (side 1 af 4)

Dan finansbilag

Man gennemser selvfølgelig listen og tjekker om det ser fornuftigt ud. Er man tilfreds så klikkes på Dan finansbilag. Dette danner de finansbilag som skal benyttes i Økonomisystemet eller eksporteres til excel.

Der skal være debitornummer på personen for at der kan dannes finansbilag ellers kommer der fejl.

Finansbilag

Finansbilaget kan ikke gemmes - prøv igen.

Gruppe	<input type="text" value="Dommer"/>	*
Turneringsnr	<input type="text" value="Fra"/>	- <input type="text" value="Til"/>
Rækkenr	<input type="text" value="1310100"/>	- <input type="text" value="1310999"/>
Puljenr	<input type="text" value="Fra"/>	- <input type="text" value="Til"/>
Kamønr	<input type="text" value="Fra"/>	- <input type="text" value="Til"/>

Når der er dannet finansbilag, så forsvinder forslagene fra listen og der kommer besked om, at der er gemt finansbilag.



Finansbilag

✔ Finansbilagene er nu gemt.

Gruppe	Dommer	*
Turneringsnr	Fra	Til
Rækkenr	1310100	1310999
Puljenr	Fra	Til
Kampnr	Fra	Til
Dommernr	13665	13678
Foreningsnr	Fra	Til
Gebyrn	Fra	Til
Dato	01-09-2010	21-11-2010

Start søgning

2010 © SportsSys

Finansjournal

Finansjournal ligger i Økonomi. Klik på den brunrøde bjælke, hvor der står Finansjournal. Dette åbner søgevindue som benyttes til at finde de finansbilag, der skal eksporteres til en fil som efterfølgende importeres i Økonomisystemet eller eksporteres til en excel fil.

Finansjournal

Forbund	Ikke valgt	*
Gruppe	Ikke valgt	*
Type	Ikke valgt	
Gebyrn	Fra	Til
Bilagsnr	Fra	Til
Modtagernr	Fra	Til
Oprettelse dato		
Medtag overførte	<input type="checkbox"/>	

Start søgning

Opgaver

Eksporter
 Eksporter til Excel

Forbund og Gruppe skal vælges – altså f.eks. JHF3 og Dommer, når det drejer sig om dommerafregning. Modtagernummer er lig med debitornummer. Klik på Start søgning når søge kriterierne er udfyldt.



Finansjournal

Forbund *
 Gruppe *
 Type
 Gebyrn -
 Bilagsnr -
 Modtager -
 Oprettelse dato -
 Medtag overførte

Start søgning

« 1 » Antal resultater per side <input type="text" value="200"/> 10 resultater (side 1 af 1)								
Bilagsnr	Gebyrn	Gebyr	Antal	Pris	Modtager	Forbund	Oprettet	Journalnr
108	211331030	2 x 30 - 2 dommere	1,00	105,00	21013665	JHF3	14-12-2010	
109	211331000	KM	50,00	3,56	21013665	JHF3	14-12-2010	
110	211331030	2 x 30 - 2 dommere	1,00	105,00	21013665	JHF3	14-12-2010	
111	211331030	2 x 30 - 2 dommere	1,00	105,00	21013665	JHF3	14-12-2010	
112	211331030	2 x 30 - 2 dommere	1,00	105,00	21013678	JHF3	14-12-2010	
113	211331030	2 x 30 - 2 dommere	1,00	105,00	21013678	JHF3	14-12-2010	
114	211331030	2 x 30 - 2 dommere	1,00	105,00	21013678	JHF3	14-12-2010	
115	211331030	2 x 30 - 2 dommere	1,00	105,00	21013678	JHF3	14-12-2010	
116	211331030	2 x 30 - 2 dommere	1,00	105,00	21013678	JHF3	14-12-2010	
117	211331030	2 x 30 - 2 dommere	1,00	105,00	21013802	JHF3	14-12-2010	

Det er muligt, at slette et bilag fra listen ved at klikke på det røde minus .

Listen kan sorteres efter f.eks. gebyrnummer, debitornummer, antal og pris.

Ovenstående liste viser kun bilag som ikke er overført tidligere – der er ikke angivet et Journalnummer. Ønsker man, at finde tidligere overførte bilagsbilag så klikkes i feltet "Medtag overførte" og der kan evt. angives en oprettelsesdato eller interval – denne dato refererer til datoen for dannelsen af finansbilaget.



Gebyrn

Bilagsnr -

Modtagernr -

Oprettelse dato -

Medtag overførte

Start søgning

Bilagsnr	Gebyrn	Gebyr	Antal	Pris	Modtager	Forbund	Oprettet	Journalnr
102	211331030	2 x 30 - 2 dommere	1,00	105,00	21013324	JHF3	13-12-2010	24
103	211331030	2 x 30 - 2 dommere	1,00	105,00	21013324	JHF3	13-12-2010	24
104	211331000	KM	36,00	3,56	21013324	JHF3	13-12-2010	24
105	211331020	2 x 30 - 1 dommer	1,00	103,00	21013324	JHF3	13-12-2010	24
106	211331020	2 x 30 - 1 dommer	1,00	103,00	21013324	JHF3	13-12-2010	24
107	211331000	KM	21,00	3,56	21013324	JHF3	13-12-2010	24
108	211331030	2 x 30 - 2 dommere	1,00	105,00	21013665	JHF3	14-12-2010	⊖
109	211331000	KM	50,00	3,56	21013665	JHF3	14-12-2010	⊖
110	211331030	2 x 30 - 2 dommere	1,00	105,00	21013665	JHF3	14-12-2010	⊖
111	211331030	2 x 30 - 2 dommere	1,00	105,00	21013665	JHF3	14-12-2010	⊖
112	211331030	2 x 30 - 2 dommere	1,00	105,00	21013678	JHF3	14-12-2010	⊖
113	211331030	2 x 30 - 2 dommere	1,00	105,00	21013678	JHF3	14-12-2010	⊖
114	211331030	2 x 30 - 2 dommere	1,00	105,00	21013678	JHF3	14-12-2010	⊖
115	211331030	2 x 30 - 2 dommere	1,00	105,00	21013678	JHF3	14-12-2010	⊖
116	211331030	2 x 30 - 2 dommere	1,00	105,00	21013678	JHF3	14-12-2010	⊖
117	211331030	2 x 30 - 2 dommere	1,00	105,00	21013802	JHF3	14-12-2010	⊖

Det er ikke muligt, at klikke på Eksporter, når der er tidligere overførte bilag i listen men der kan eksporteres til excel.

Når listen er korrekt, så klikkes på Eksporter for at danne en fil som kan importeres til Økonomisystemet.

Klik på Open eller Åben når der kommer boks op.

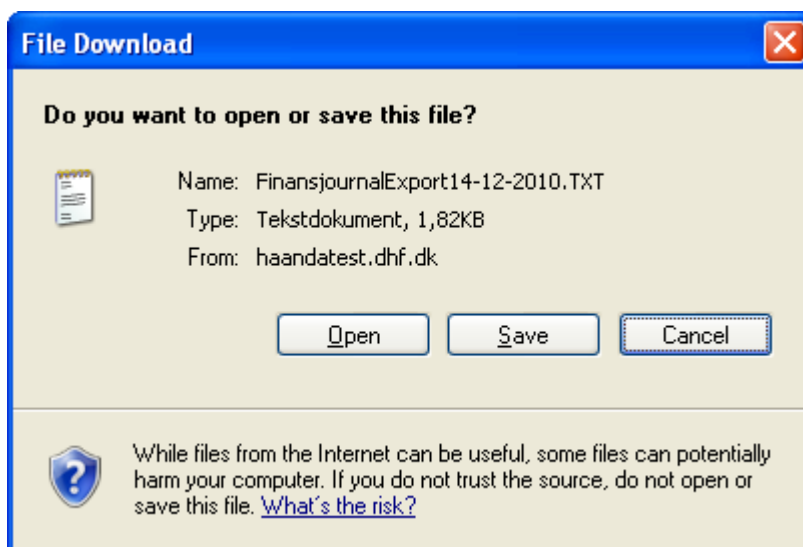

Dette åbner filen:



Ejer Rediger Formater Vis Hjælp						
ORDRE:FORMAT	Ordretype	Kundenr.	Ordremåde	Ønsket fakturadato	Firmanr.	
ORDRELINIE:FORMAT	varenr. Krediteret		Enhedspris	Ekstern varettekst		
ORDRE Kreditordre	21013409	Import fra hånda		14.12.2010		
ORDRELINIE	211331030	1,00 105,00	130397, 10-10-2010,	Vinderup-Hallen, 2 x 30 - 2 dommere, Serie 2 Herrer, Pulje 1		
ORDRELINIE	211331030	1,00 105,00	130453, 20-10-2010,	Idrætscenter Vest, Holstebro, 2 x 30 - 2 dommere, Serie 2 Her		
ORDRELINIE	211331030	1,00 105,00	130465, 07-11-2010,	Idrætscenter Vest, Holstebro, 2 x 30 - 2 dommere, Serie 2 Her		
ORDRELINIE	211331020	1,00 103,00	131336, 07-11-2010,	Idrætscenter Vest, Holstebro, 2 x 30 - 1 dommer, Serie 2 Dame		
ORDRE:Format						
ORDRE:Godkend ordre						

Vælg Filer og "Gem som" og vælg en dertil oprettet mappe – ikke skrivebord!:

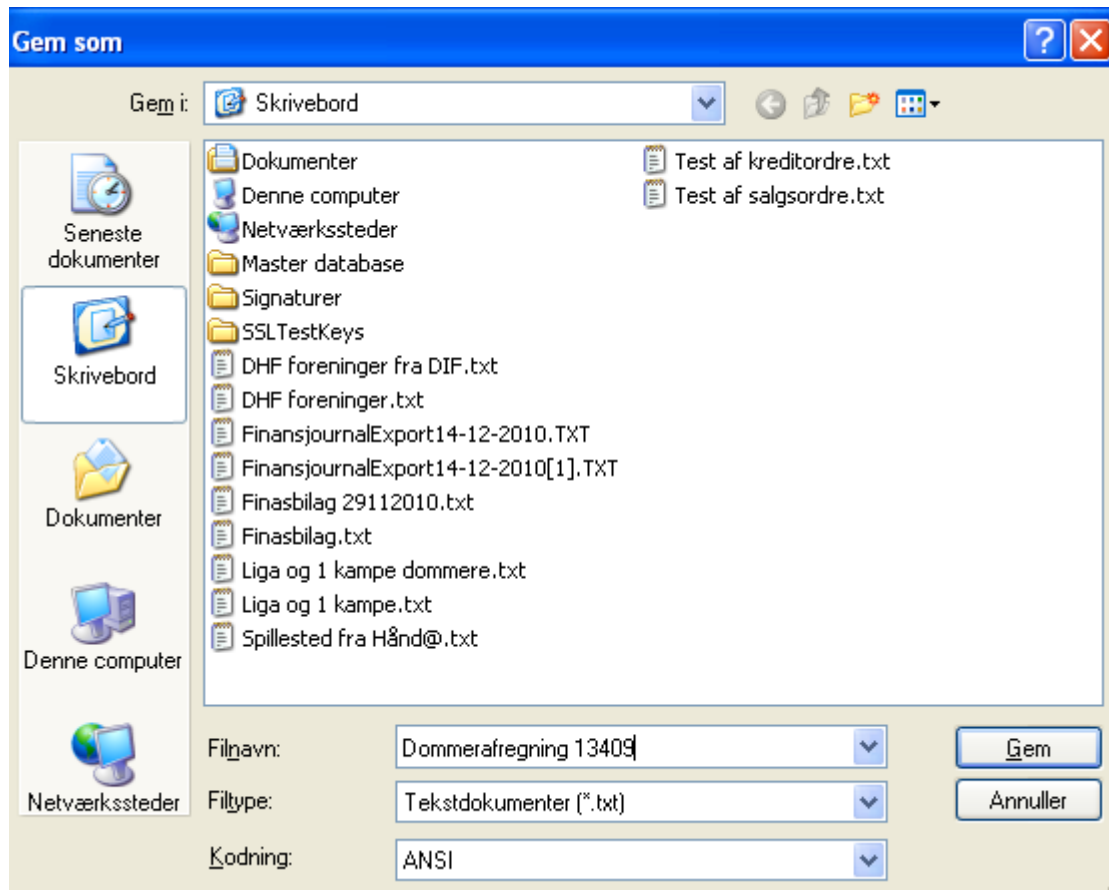

Filen skal gemmes som en tekst fil med kodning = ANSI.

Vælger man at eksportere til excel så ser outputtet således ud:



	A	B	C	D	E	F	G	H	I	J
1	Bilagsnr	Gebyrn	Gebyr	Tekst	Antal	Pris	Modtager	Forbund	Oprettet	
2	108	211331030	2 x 30 - 2 dommere	130469, 14-11-2010, Ørnhøj-Hallen, 2 x 30 - 2 dommere, Serie 2 Herrer, Pulje 3	1,00	105,00	21013665	JHF3	14.12.2010	
3	109	211331000	KM	130469, 14-11-2010, Ørnhøj-Hallen, KM, Serie 2 Herrer, Pulje 3	50,00	3,56	21013665	JHF3	14.12.2010	
4	110	211331030	2 x 30 - 2 dommere	179573, 26-10-2010, Tarm Idrætscenter, 2 x 30 - 2 dommere, Serie 2 Herrer, Pulje 6	1,00	105,00	21013665	JHF3	14.12.2010	
5	111	211331030	2 x 30 - 2 dommere	179575, 09-11-2010, Tarm Idrætscenter, 2 x 30 - 2 dommere, Serie 2 Herrer, Pulje 6	1,00	105,00	21013665	JHF3	14.12.2010	
6	112	211331030	2 x 30 - 2 dommere	130469, 14-11-2010, Ørnhøj-Hallen, 2 x 30 - 2 dommere, Serie 2 Herrer, Pulje 3	1,00	105,00	21013678	JHF3	14.12.2010	
7	113	211331030	2 x 30 - 2 dommere	130518, 10-10-2010, Højmark-Hallen, 2 x 30 - 2 dommere, Serie 2 Herrer, Pulje 5	1,00	105,00	21013678	JHF3	14.12.2010	
8	114	211331030	2 x 30 - 2 dommere	179575, 09-11-2010, Tarm Idrætscenter, 2 x 30 - 2 dommere, Serie 2 Herrer, Pulje 6	1,00	105,00	21013678	JHF3	14.12.2010	

Sorter efter Modtager og evt. Tekst for at sortere efter kampnummer.

Slet evt. Forbund og Oprettet kolonnerne.

Herefter skal antal og pris udregnes i H kolonnen - stå i H2 og klik på =, klik på E2, klik på gangetegn og dernæst klik på F2 og tast enter eller benyt excel formel – Produkt. Træk kolonnen hele vejen ned.

	C	D	E	F	G	H
1	Gebyr	Tekst	Antal	Pris	Modtager	
2	2 x 30 - 1 dommer	131396, 07-11-2010, Ham	0	103,00	21013054	=E2;F2
3	KM	131396, 07-11-2010, Ham	0	3,56	21013054	
4	2 x 30 - 2 dommere	179425, 13-10-2010, Sne	0	105,00	21013054	
5	KM	130464, 31-10-2010, Lind	0	3,56	21013075	
6	KM	130408, 14-11-2010, TDC	0	3,56	21013309	
7	2 x 30 - 2 dommere	130397, 10-10-2010, Vinc	0	105,00	21013409	
8	2 x 30 - 2 dommere	130453, 20-10-2010, Idræ	0	105,00	21013409	
9	2 x 30 - 2 dommere	130465, 07-11-2010, Idræ	0	105,00	21013409	
10	2 x 30 - 1 dommer	131336, 07-11-2010, Idræ	0	103,00	21013409	
11	2 x 30 - 2 dommere	130469, 14-11-2010, Ørn	0	105,00	21013665	
12	KM	130469, 14-11-2010, Ørn	0	3,56	21013665	
13	2 x 30 - 2 dommere	179573, 26-10-2010, Tarr	0	105,00	21013665	
14	2 x 30 - 2 dommere	179575, 09-11-2010, Tarr	0	105,00	21013665	
15	2 x 30 - 2 dommere	130469, 14-11-2010, Ørn	1,00	105,00	21013678	
16	2 x 30 - 2 dommere	130518, 10-10-2010, Højmark-Hallen, 2 x 30 - 2 dommere, Serie 2 Herrer, Pulje 5	1,00	105,00	21013678	
17	2 x 30 - 2 dommere	179575, 09-11-2010, Tarm Idrætscenter, 2 x 30 - 2 dommere, Serie 2 Herrer, Pulje 6	1,00	105,00	21013678	
18	2 x 30 - 2 dommere	179576, 31-10-2010, Rofi-Centret, Ringkøbing, 2 x 30 - 2 dommere, Serie 2 Herrer, Pulje 6	1,00	105,00	21013678	
19	2 x 30 - 2 dommere	179579, 21-11-2010, Rofi-Centret, Ringkøbing, 2 x 30 - 2 dommere, Serie 2 Herrer, Pulje 6	1,00	105,00	21013678	
20	2 x 30 - 2 dommere	130461, 24-10-2010, Ørn	1,00	105,00	21013802	
21						

Benyt herefter subtotaler til at finde samlet beløb for hver modtager.



Bilagsnr	Gebyrn	Gebyr	Tekst	Antal	Pris	Modtager	
2	120	211331020	2 x 30 - 1 dommer	1,00	103,00	21013054	103
3	121	211331000	KM	45,00	3,56	21013054	160,2
4	122	211331030	2 x 30 - 2 dommere	1,00	105,00	21013054	105
5	125	211331000	KM	66,00	3,56	21013075	234,96
6	119	211331000	KM	24,00	3,56	21013309	85,44
7	126	211331030	2 x 30 - 2 dommere	1,00	105,00	21013409	105
8	127	211331030	2 x 30 - 2 dommere	1,00	105,00	21013409	105
9	128	211331030	2 x 30 - 2 dommere	1,00	105,00	21013409	105
10	129	211331020	2 x 30 - 1 dommer	1,00	103,00	21013409	103
11	108	211331030	2 x 30 - 2 dommere	1,00	105,00	21013665	105
12	109	211331000	KM	50,00	3,56	21013665	178
13	110	211331030	2 x 30 - 2 dommere	1,00	105,00	21013665	105
14	111	211331030	2 x 30 - 2 dommere	1,00	105,00	21013665	105
15	112	211331030	2 x 30 - 2 dommere	1,00	105,00	21013678	105
16	113	211331030	2 x 30 - 2 dommere	1,00	105,00	21013678	105
17	114	211331030	2 x 30 - 2 dommere	1,00	105,00	21013678	105
18	115	211331030	2 x 30 - 2 dommere	1,00	105,00	21013678	105
19	116	211331030	2 x 30 - 2 dommere	1,00	105,00	21013678	105
20	117	211331030	2 x 30 - 2 dommere	1,00	105,00	21013802	105

Subtotaler

Ved hver ændring i:

Modtager

Anvend funktionen:

Sum

Føj subtotal til:

Pris

Modtager

(Kolonne H)

Erstat aktuelle subtotaler

Sideskift mellem grupper

Sigt under data

Ejrn alle OK Annuller

Tryk på OK og dokumentet ser således ud:

Bilagsnr	Gebyrn	Gebyr	Tekst	Antal	Pris	Modtager	
2	211331020	2 x 30 - 1 dommer	131396, 07-11-2010, Hammerum-Hallen, 2 x 30 - 1 dommer, Serie 2 Damer, Pulje 3	1,00	103,00	21013054	103
3	211331000	KM	131396, 07-11-2010, Hammerum-Hallen, KM, Serie 2 Damer, Pulje 3	45,00	3,56	21013054	160,2
4	211331030	2 x 30 - 2 dommere	179425, 13-10-2010, Snebjerg-Hallen, 2 x 30 - 2 dommere, Serie 2 Herr, Pulje 4	1,00	105,00	21013054	105
5						21013054	388,2
6	211331000	KM	130464, 31-10-2010, Lind-Hallen, KM, Serie 2 Herr, Pulje 3	66,00	3,56	21013075	234,96
7						21013075	234,96
8	211331000	KM	130408, 14-11-2010, TDC Hallerne, Mejrup, KM, Serie 2 Herr, Pulje 1	24,00	3,56	21013309	85,44
9						21013309	85,44
10	211331030	2 x 30 - 2 dommere	130397, 10-10-2010, Vinderup-Hallen, 2 x 30 - 2 dommere, Serie 2 Herr, Pulje 1	1,00	105,00	21013409	105
11	211331030	2 x 30 - 2 dommere	130453, 20-10-2010, Idrætscenter Vest, Holstebro, 2 x 30 - 2 dommere, Serie 2 Herr, Pulje 3	1,00	105,00	21013409	105
12	211331030	2 x 30 - 2 dommere	130465, 07-11-2010, Idrætscenter Vest, Holstebro, 2 x 30 - 2 dommere, Serie 2 Herr, Pulje 3	1,00	105,00	21013409	105
13	211331020	2 x 30 - 1 dommer	131336, 07-11-2010, Idrætscenter Vest, Holstebro, 2 x 30 - 1 dommer, Serie 2 Damer, Pulje 1	1,00	103,00	21013409	103
14						21013409	418
15	211331030	2 x 30 - 2 dommere	130469, 14-11-2010, Ørnghøj-Hallen, 2 x 30 - 2 dommere, Serie 2 Herr, Pulje 3	1,00	105,00	21013665	105
16	211331000	KM	130469, 14-11-2010, Ørnghøj-Hallen, KM, Serie 2 Herr, Pulje 3	50,00	3,56	21013665	178
17	211331030	2 x 30 - 2 dommere	179573, 26-10-2010, Tarm Idrætscenter, 2 x 30 - 2 dommere, Serie 2 Herr, Pulje 6	1,00	105,00	21013665	105
18	211331030	2 x 30 - 2 dommere	179575, 09-11-2010, Tarm Idrætscenter, 2 x 30 - 2 dommere, Serie 2 Herr, Pulje 6	1,00	105,00	21013665	105
19						21013665	493
20	211331030	2 x 30 - 2 dommere	130469, 14-11-2010, Ørnghøj-Hallen, 2 x 30 - 2 dommere, Serie 2 Herr, Pulje 3	1,00	105,00	21013678	105
21	211331030	2 x 30 - 2 dommere	130518, 10-10-2010, Højmark-Hallen, 2 x 30 - 2 dommere, Serie 2 Herr, Pulje 5	1,00	105,00	21013678	105
22	211331030	2 x 30 - 2 dommere	179575, 09-11-2010, Tarm Idrætscenter, 2 x 30 - 2 dommere, Serie 2 Herr, Pulje 6	1,00	105,00	21013678	105
23	211331030	2 x 30 - 2 dommere	179576, 31-10-2010, Rofi-Centret, Ringkøbing, 2 x 30 - 2 dommere, Serie 2 Herr, Pulje 6	1,00	105,00	21013678	105
24	211331030	2 x 30 - 2 dommere	179579, 21-11-2010, Rofi-Centret, Ringkøbing, 2 x 30 - 2 dommere, Serie 2 Herr, Pulje 6	1,00	105,00	21013678	105
25						21013678	525
26	211331030	2 x 30 - 2 dommere	130461, 24-10-2010, Ørnghøj-Hallen, 2 x 30 - 2 dommere, Serie 2 Herr, Pulje 3	1,00	105,00	21013802	105
27						21013802	105
28						Hovedtot	2229,6
29							
30							

Dommer fradrag

Det er ikke muligt, at importere bilag med beløb mindre end nul (altså minus bilag).

Men hvis man har fradrag som dommerne skal se i HåndOffice, så kan det klares på denne måde.

Opret Finansbilag med minus beløb og eksporter til Finanseksportjournal. Det betyder, at dommerne kan se deres fradrag i HåndOffice.



Herefter skal 3 ting ændres i Finanseksportjournalen inden den bliver importeret i ØS.

Kreditordre ændres til Salgsordre.

Krediteret ændres til Bestilt.

Minus foran beløbet slettes.

Filen kan herefter importeres uden problemer bilagene står nu klar til at blive faktureret og fratrukket dommerens tilgodehavende næste gang der køres deb/kre.

HåndOffice

Logger en dommer på HO, så er der menu kaldet Økonomi, hvor dommeren kan se sine bilag.

Dommeren kan vælge type = honorar, kørsel eller udetillæg (= diæt) og oprettelsesdatoen, der er den dato, hvor finansbilaget er dannet og ikke hvornår det kommer til udbetaling. Dommeren kan med andre ord se, hvad der ligger af dannede finansbilag men ikke hvornår disse udbetales.

 DANSK HÅNDBOLD FORBUND
HÅNDBOLDOFFICE TEST
[Mine stamdata](#) [Tilgængelighed](#) [Kampe](#) [Økonomi](#)
Finansbilag

 Type
 Bilagsnr -
 Oprettelse dato -

Bilagsnr	Gebyr	Antal	Pris	Beskrivelse	Oprettet
76	2 x 30 - 2 dommere	1,00	105,00	130516, 10-10-2010, Sportscenter Herning, 2 x 30 - 2 dommere, Serie 2 Herrer, Pulje 5	08-12-2010
77	2 x 30 - 2 dommere	1,00	105,00	130519, 24-10-2010, Herning Gymnasiehal, 2 x 30 - 2 dommere, Serie 2 Herrer, Pulje 5	08-12-2010
78	2 x 30 - 2 dommere	1,00	105,00	130523, 31-10-2010, Vorgod-Barde-Hallen, 2 x 30 - 2 dommere, Serie 2 Herrer, Pulje 5	08-12-2010
79	KM	73,00	3,56	130523, 31-10-2010, Vorgod-Barde-Hallen, KM, Serie 2 Herrer, Pulje 5	08-12-2010
80	2 x 30 - 2 dommere	1,00	105,00	130536, 27-11-2010, Hammerum-Hallen, 2 x 30 - 2 dommere, Serie 2 Herrer, Pulje 5	08-12-2010
81	2 x 30 - 1 dommer	1,00	103,00	131406, 27-11-2010, Hammerum-Hallen, 2 x 30 - 1 dommer, Serie 2 Damer, Pulje 3	08-12-2010
82	2 x 30 - 2 dommere	1,00	105,00	179427, 10-10-2010, Vildbjerg Stadionhal, 2 x 30 - 2 dommere, Serie 2 Herrer, Pulje 4	08-12-2010
83	2 x 30 - 2 dommere	1,00	105,00	179431, 31-10-2010, Hyldegårdskolen, 2 x 30 - 2 dommere, Serie 2 Herrer, Pulje 4	08-12-2010
84	2 x 30 - 2 dommere	1,00	105,00	179439, 07-11-2010, Vildbjerg Stadionhal, 2 x 30 - 2 dommere, Serie 2 Herrer, Pulje 4	08-12-2010
I alt:		1097,88			