



Dansk Håndbold Forbund

Danish Handball Association

Idrættens Hus

Brøndby Stadion 20

DK-2605 Brøndby

Tel.: +45 4326 2400

Fax: +45 4343 5143

E-mail: dhf@dhf.dk

www.dhf.dk

Hånd@ Gruppegebyr



Indledning.....	3
Gebyr.....	3
Gruppegebyr.....	5
Finansbilag	5
Finansjournal.....	7



Indledning

Dette dokument er en vejledning til brugere af Hånd@ i, hvordan der kan dannes finansbilag på kampe.



Datavisninger i tabeller kan sorteres ved klik på overskriften f.eks. Nr. eller Navn. Første klik er fra 0.. ∞ eller a..å og andet klik er fra ∞..0 eller å..a.

Der angives, hvor mange sider data og antallet af f.eks. bilag, der er fundet (til højre). Der er bladere pile (sidste, første, en frem og en tilbage) og mulighed for at klikke på f.eks. side.

Desuden mulighed for at vælge hvor mange resultater der skal vises pr. side – 10, 25, 50, 100 og 200.

Datoer kan tages som 010310, 01032010 eller med brug af skilletegn mellem cifrene (01-03-2010 eller med f.eks. kolon som skilletegn). Men Hånd@ registrerer og viser

I langt de fleste tilfælde så fungerer tryk på Enter, som om der er trykket på f.eks. Start søgning eller Gem ændringer.

Et grønt plus  betyder, at man tilføjer og et rødt minus , at man sletter data.

Gebyr

Gebyr ligger i Økonomi. Klik på den brunrøde bjælke, hvor der står Gebyr. Dette åbner et søge vindue, som benyttes til at finde oprettede gebyrer.

Udfyld søgekriterierne og klik på Start søgning.

Der er forskellige gebyrtyper som benyttes til forskellige områder i Hånd@.

I listen vises gebyrnummer, navn, gebyrtype, forbund og pris og der kan sorteres ved klik på overskrifterne.

Gebyrer

Nr: -

Navn:

Forbund:

Gebyrtype:

Aktiv:

[Start søgning](#)

Opgaver

- [+ Nyt gebyr](#)
- [Eksporter til Excel](#)

Antal resultater per side: 29 resultater (side 1 af 1)

Gebyrn	Navn	Gebyrtype	Forbund	Pris
21137005	Flyttegebyr - 1 dommer	Kampændringsgebyr	JHF, kreds 3	500,00
21137015	Flyttegebyr - 2 dommere	Kampændringsgebyr	JHF, kreds 3	750,00
21137020	Flyttegebyr, DHF	Kampændringsgebyr	JHF, kreds 3	1500,00
21137030	Bøde, overtrædelse af reglement (holdofficial)	Bøde	JHF, kreds 3	400,00
21137031	Bøde, overtrædelse af reglement (holdofficial)	Bøde	JHF, kreds 3	600,00



Klikkes der på et gebyrnummer eller navn, så åbnes rediger gebyr menu.
Gebyrnummer kan kun ændres ved først at klikke på hængelåsen.

Prisen på gebyret bliver benyttet i Økonomisystemet og det er derfor meget vigtigt, at denne er korrekt sammen med angivelsen af om det er en udbetaling eller en indbetaling. Et gebyr er det samme som en vare i Økonomisystemet.

En indbetaling er penge til forbund/kreds medens en udbetaling er penge til dommer eller forening.

I forbindelse med ønske om at kunne fakturere alle foreninger og/eller udvalg så er der oprettet to nye gebyrtyper: Kontingent og Udvalgskontingent.

Opret nyt gebyr ved at klikke på Nyt gebyr i Opgaver. Husk vælg korrekt Type.

Foreningskontingent:

Rediger gebyr

Gebyrstamdata

Nummer	21101402  *	Beskrivelse <div style="border: 1px solid #ccc; height: 60px;"></div>
Navn	Kontingent DHF *	
Forbund	JHF *	
Type	Kontingent *	
Pris	900,00	
Tabsårsag	Ikke valgt	
Aktiv	<input checked="" type="checkbox"/>	
Udbetaling	<input type="checkbox"/>	

Gem ændringer

Udvalgskontingent:

Opret gebyr

 Gebyret er nu gemt. x

Gebyrstamdata

Nummer	21999900  *	Beskrivelse Pris for individuelle abonnemeter
Navn	HåndboldMagasinet *	
Forbund	DHF *	
Type	Udvalgskontingent *	
Pris	150	
Tabsårsag	Ikke valgt	
Aktiv	<input checked="" type="checkbox"/>	
Udbetaling	<input type="checkbox"/>	

Gem ændringer



Gruppegebyr

I Økonomi ligger menuen Gruppegebyr.

Der oprettes nyt gruppegebyr ved at udfylde felterne nederst og klikke på det grønne +.

I Gruppe kan vælges forening eller udvalg. Beskrivelsen lægges til gebyrteksten så overvej dels gebyrtekst dels beskrivelse.

Vælg enten Kontingent eller Udvalgskontingent i Søg gebyr.

Husk at hvis der skal dannes finansbilag til jyske foreninger, så skal der ikke vælges FHF i forbund, da ingen foreninger er medlem af JHF - vælg i stedet fra til foreningsnummer!

Indtil der er dannet finansbilag på et gruppegebyr så er der mulighed for at slette dette ved at klikke på det røde minus.

Gruppegebyr

✔ Gruppegebyret er blevet oprettet
✕

Gruppe	Beskrivelse	Gebyr	Forbund	Nr fra	Nr til	Oprettet
Udvalg	2012	HåndboldMagasinet	DHF	80H	80H	12-07-2012 -
Forening	2012	Kontingent DHF		110000	189999	13-06-2012
Forening	2012	Kontingent JHF		110000	189999	13-06-2012

Ikke valgt
Ikke valgt

+

Søg gebyr

Finansbilag

Finansbilag ligger i Økonomi. Klik på den brunrøde bjælke, hvor der står Finansbilag. Dette åbner søge vindue som benyttes til at finde finansbilags forslag. Udfyld de relevante søgefelter og klik på Start søgning.

Hvis jeg i Gruppe vælger Udvalg så ændres søgningen. Vælg Udvalgskontingen i Gebyrtype og i dato testes den dato Gruppegebyret er oprettet.



Finansbilag

Gruppe **Udvalg** *
 Udvalgsnr Fra - Til
 Gebyrn Fra - Til
 Gebyrn 2 Fra - Til
 Gebyrtype **Udvalgskontigent**
 Dato 12-07-2012 -

Start søgning

Klik på knappen "Start søgning" og billedet ændres sig til det man kender.

Finansbilag

Gruppe **Udvalg** *
 Turneringsnr Fra - Til
 Række nr 1 Fra - Til
 Række nr 2 Fra - Til
 Række nr 3 Fra - Til
 Puljenr Fra - Til
 Kampnr Fra - Til
 Spillestedsnr Fra - Til
 Dommernr Fra - Til
 Foreningsnr Fra - Til
 Hj. foreningsnr Fra - Til
 Ude foreningsnr Fra - Til
 Kursusnr Fra - Til
 Udvalgsnr Fra - Til
 Gebyrn Fra - Til
 Gebyrn 2 Fra - Til
 Gebyrtype **Udvalgskontigent**
 Dato 12-07-2012 -
 Resultat (dommer) Kun kørsler uden fejl

Start søgning

<< 1 2 3 4 5 6 7 >> Antal resultater per side 100 654 resultater (side 1 af 7)

Nummer	Forening	Person	Beskrivelse	Gnr	Gebyr	Deb nr
80H	Håndboldbladet	Ejnar Kristensen	HåndboldMagasinet, 2012, Ejnar Kristensen	21999900	HåndboldMagasinet	21100009
80H	Håndboldbladet	Per Koch	HåndboldMagasinet, 2012, Per Koch	21999900	HåndboldMagasinet	21100009
80H	Håndboldbladet	Tina Rask	HåndboldMagasinet, 2012, Tina Rask	21999900	HåndboldMagasinet	21100009
80H	Håndboldbladet	Hanne Christiansen	HåndboldMagasinet, 2012, Hanne Christiansen	21999900	HåndboldMagasinet	21100009
80H	Håndboldbladet	Heidi Schmidt Christensen	HåndboldMagasinet, 2012, Heidi Schmidt Christensen	21999900	HåndboldMagasinet	21100009
80H	Håndboldbladet	Michael Brock	HåndboldMagasinet, 2012, Michael Brock	21999900	HåndboldMagasinet	21100009
80H	Håndboldbladet	Helene Bruhn Sørensen	HåndboldMagasinet, 2012, Helene Bruhn Sørensen	21999900	HåndboldMagasinet	21100009



Når der er tale om Gruppegebyr til Udvalg, så er der følgende man skal være klar over.

Et udvalg som har et debitornummer vil danne finansbilagsforslag med dette debitornummer på alle personer i udvalget.

Er der ikke debitornummer på udvalget, så vil der blive dannet finansbilagsforslag med personernes egne debitornumre.

I ovenstående tilfælde er der debitornummer på udvalget.

Man gennemser selvfølgelig listen og tjekker om det ser fornuftigt ud. Husk at notere antallet af bilag så man let kan tjekke om der er dannet det korrekte antal.

Er man tilfreds så klikkes på Dan finansbilag. Dette danner de finansbilag som skal benyttes i Økonomisystemet eller eksporteres til excel.

Der skal være debitornummer på foreningerne, udvalg eller personer i udvalg for at der kan dannes finansbilag ellers bliver dette ikke dannet. Klik evt. på debitornummer overskriften for at sortere listen så det er lettere, at tjekke om der mangler nogle debitornumre.

Når der er dannet finansbilag, så forsvinder forslagene fra listen og der kommer besked om, at der er gemt finansbilag.

Finansbilag

✔ Finansbilagene er nu gemt.

Finansjournal

Finansjournal ligger i Økonomi. Klik på den brunrøde bjælke, hvor der står Finansjournal. Dette åbner søgevindue som benyttes til at finde de finansbilag, der skal eksporteres til en fil som efterfølgende importeres i Økonomisystemet eller eksporteres til en excel fil.



Finansjournal

Forbund *
 Gruppe *
 Type *
 Gebyrn -
 Bilagsnr -
 Modtagernr -
 Oprettelse dato -
 Medtag overførte

Start søgning

Opgaver

Eksporter

Eksporter til Excel

Forbund og Gruppe skal vælges.
 Modtagernummer er lig med debitornummer.
 Klik på Start søgning når søge kriterierne er udfyldt.

Finansjournal

Forbund *
 Gruppe *
 Type *
 Gebyrn -
 Bilagsnr -
 Journalnr -
 Række nr 1 -
 Række nr 2 -
 Spillested -
 Spilledato -
 Debitor nr * - *
 Dommernr -
 Kursusnr -
 Udvalgsnr -
 Oprettelse dato -
 Medtag overførte
 Søg i slettede

Start søgning

Bilagsnr	Gebyrn	Gebyr	Kampnr	Kampdato	Antal	Pris	Total	Modtager	Forbund	Oprettet	Journalnr
351490	21999900	HåndboldMagasinet			1,00	150,00	150,00	21100009	DHF	12-07-2012	
351491	21999900	HåndboldMagasinet			1,00	150,00	150,00	21100009	DHF	12-07-2012	
351492	21999900	HåndboldMagasinet			1,00	150,00	150,00	21100009	DHF	12-07-2012	
351493	21999900	HåndboldMagasinet			1,00	150,00	150,00	21100009	DHF	12-07-2012	
351494	21999900	HåndboldMagasinet			1,00	150,00	150,00	21100009	DHF	12-07-2012	
351495	21999900	HåndboldMagasinet			1,00	150,00	150,00	21100009	DHF	12-07-2012	



Det er muligt, at slette et bilag fra listen ved at klikke på det røde minus .

Listen kan sorteres efter f.eks. gebyrnummer, debitornummer, antal og pris.

Ovenstående liste viser kun bilag som er overført tidligere – der er angivet et Journalnummer. Ønsker man, at finde tidligere overførte bilagsbilag så klikkes i feltet ”Medtag overførte” og der kan evt. angives en oprettelsesdato eller interval – denne dato refererer til datoen for dannelsen af finansbilaget.

Spilledato -

Debitornr -

Dommernr -

Kursusnr -

Udvalgsnr -

Oprettelse dato -

Medtag overførte

Søg i slettede

Bilagsnr	Gebyrnr	Gebyr	Kampnr	Kampdato	Antal	Pris	Total	Modtager	Forbund	Oprettet	Journalnr
352090	21999900	HåndboldMagasinet			1,00	150,00	150,00	21100009	DHF	12-07-2012	846
352091	21999900	HåndboldMagasinet			1,00	150,00	150,00	21100009	DHF	12-07-2012	846
352092	21999900	HåndboldMagasinet			1,00	150,00	150,00	21100009	DHF	12-07-2012	846
352093	21999900	HåndboldMagasinet			1,00	150,00	150,00	21100009	DHF	12-07-2012	846
352094	21999900	HåndboldMagasinet			1,00	150,00	150,00	21100009	DHF	12-07-2012	846
352095	21999900	HåndboldMagasinet			1,00	150,00	150,00	21100009	DHF	12-07-	846

Det er ikke muligt, at klikke på Eksporter, når der er tidligere overførte bilag i listen men der kan eksporteres til excel.

Når listen er korrekt, så klikkes på Eksporter for at danne en fil som kan importeres til Økonomisystemet.

Klik på Open eller Åben når der kommer boks op.

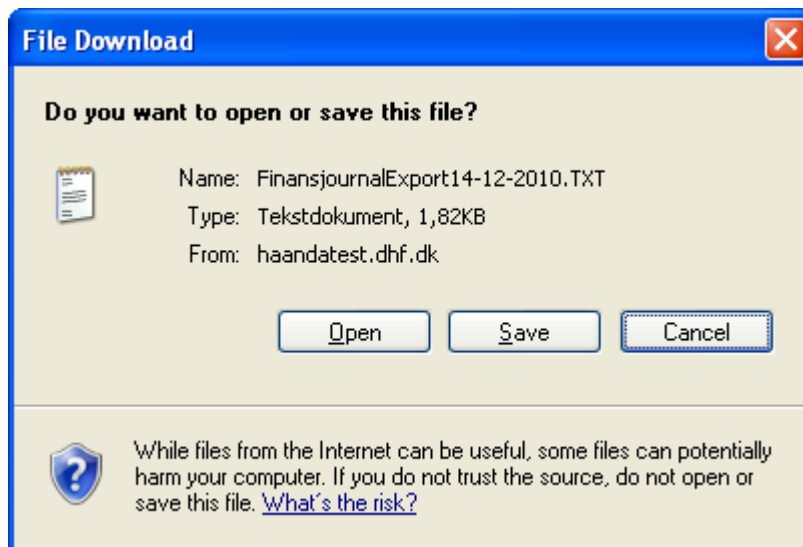

Dette åbner filen:

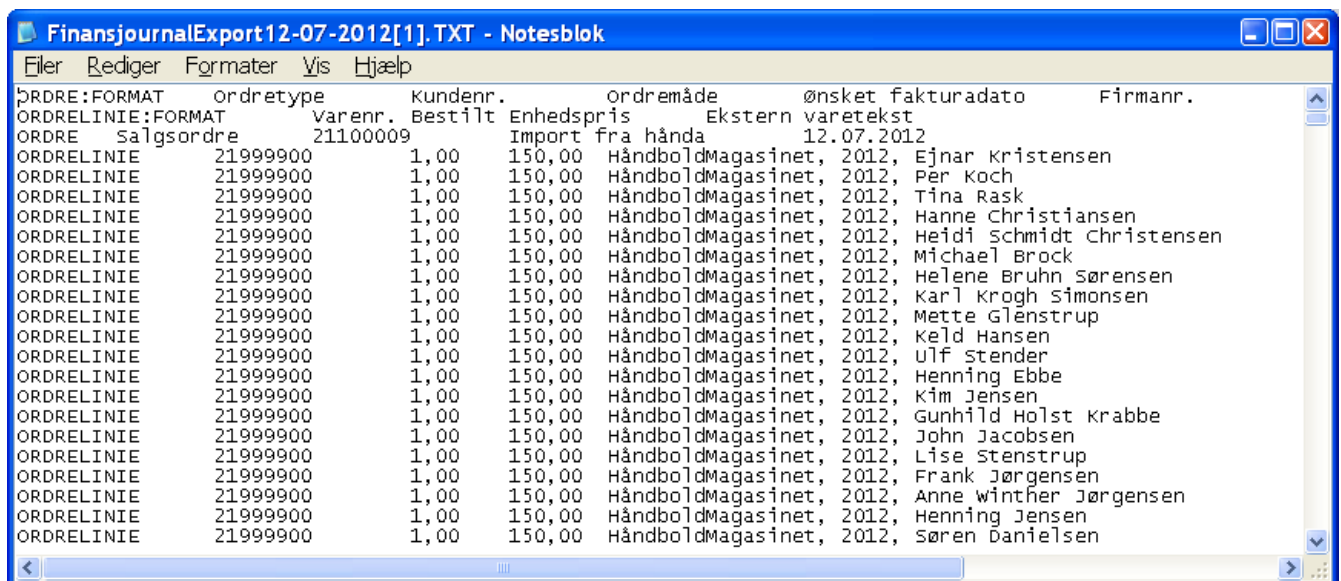

Vælg Filer og "Gem som" og vælg hvor filen skal gemmes.

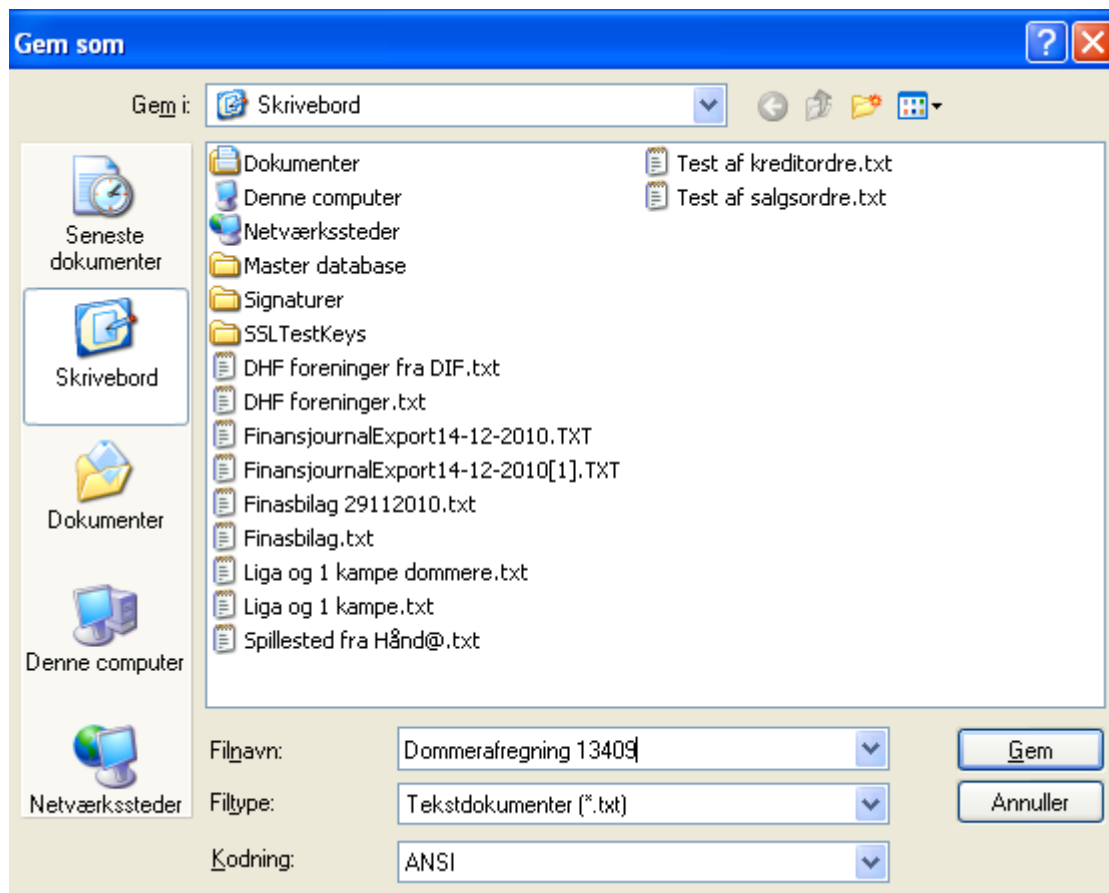

Filen skal gemmes som en tekst fil med kodning = ANSI.