



Dansk Håndbold Forbund

Danish Handball Association

Idrættens Hus

Brøndby Stadion 20

DK-2605 Brøndby

Tel.: +45 4326 2400

Fax: +45 4343 5143

E-mail: dhf@dhf.dk

www.dhf.dk

Hånd@ Finansbilag kampe



Indledning.....	3
Gebyr	3
Gebyrskema.....	6
Række.....	7
Kampe.....	7
Finansbilag.....	9
Finansjournal.....	11



Indledning

Dette dokument er en vejledning til brugere af Hånd@ i, hvordan der kan dannes finansbilag på kampe.



Datavisninger i tabeller kan sorteres ved klik på overskriften f.eks. Nr. eller Navn. Første klik er fra 0.. ∞ eller a..å og andet klik er fra ∞..0 eller å..a.

Der angives, hvor mange sider data og antallet af f.eks. bilag, der er fundet (til højre). Der er bladre pile (sidste, første, en frem og en tilbage) og mulighed for at klikke på f.eks. side.

Desuden mulighed for at vælge hvor mange resultater der skal vises pr. side – 10, 25, 50, 100 og 200.

Datoer kan tasteres som 010310, 01032010 eller med brug af skilletegn mellem cifrene (01-03-2010 eller med f.eks. kolon som skilletegn). Men Hånd@ registrerer og viser

I langt de fleste tilfælde så fungerer tryk på Enter, som om der er trykket på f.eks. Start søgning eller Gem ændringer.

Et grønt plus  betyder, at man tilføjer og et rødt minus , at man sletter data.

Gebyr

Gebyr ligger i Økonomi. Klik på den brunrøde bjælke, hvor der står Gebyr. Dette åbner et søge vindue, som benyttes til at finde oprettede gebyrer.

Udfyld søgekriterierne og klik på Start søgning.

Der er forskellige gebyrtyper som benyttes til forskellige områder i Hånd@. Der er f.eks. kørsel, honorar og udetillæg til dommerafregningen og bøde og kampændringsgebyr til kampe osv..

I forbindelse med kampe skal der oprettes gebyrer af typerne bøde og kampændringsgebyr.



Bøde
Efteranmeldelse
Honorar
Indberetning
Kampændringsgebyr
Kontigent
Kørsel
Kursus
Protest
Rejsererefusion
Tilmeldingsgebyr
Udetillæg
Udtrækning
Udvalgskontigent

I listen vises gebyrnummer, navn, gebyrtype, forbund og pris og der kan sorteres ved klik på overskrifterne.

Gebyrer

Nr: Fra - Til

Navn:

Forbund:

Gebyrtype:

Aktiv:

[Start søgning](#)

Opgaver

- [Nyt gebyr](#)
- [Eksporter til Excel](#)

Antal resultater per side: 29 resultater (side 1 af 1)

Gebyrnr	Navn	Gebyrtype	Forbund	Pris
21137005	Flyttegebyr - 1 dommer	Kampændringsgebyr	JHF_kreds 3	500,00
21137015	Flyttegebyr - 2 dommere	Kampændringsgebyr	JHF_kreds 3	750,00
21137020	Flyttegebyr_DHF	Kampændringsgebyr	JHF_kreds 3	1500,00
21137030	Bøde overtrædelse af reglement (holdofficial)	Bøde	JHF_kreds 3	400,00
21137031	Bøde overtrædelse af reglement (holdofficial)	Bøde	JHF_kreds 3	600,00

Klikkes der på et gebyrnummer eller navn, så åbnes rediger gebyr menu.
Gebyrnummer kan kun ændres ved først at klikke på hængelåsen.

Nedenstående er eksempler på gebyr til lovligt afbud samt flyttegebyr på en 2 dommer kamp.



Rediger gebyr

Gebyrstamdata

Nummer	21137015  *	Beskrivelse <div style="border: 1px solid #ccc; height: 100px;"></div>
Navn	Lovligt afbud *	
Forbund	JHF3 *	
Type	Bøde *	
Pris	0,00	
Tabsårsag	Udeblevet med afbud	
Aktiv	<input checked="" type="checkbox"/>	
Udbetaling	<input type="checkbox"/>	

[Gem ændringer](#)

Rediger gebyr

Gebyrstamdata

Nummer	21137010  *	Beskrivelse <div style="border: 1px solid #ccc; height: 100px;"></div>
Navn	Flyttegebyr - 2 dommere *	
Forbund	JHF3 *	
Type	Kampændringsgebyr *	
Pris	750,00	
Tabsårsag	Ikke valgt	
Aktiv	<input checked="" type="checkbox"/>	
Udbetaling	<input type="checkbox"/>	

[Gem ændringer](#)

Prisen på gebyret bliver benyttet i Økonomisystemet og det er derfor meget vigtigt, at denne er korrekt sammen med angivelsen af om det er en udbetaling eller en indbetaling.

En indbetaling er penge til forbund/kreds medens en udbetaling er penge til dommer eller forening.

Opret nyt gebyr ved at klikke på Nyt gebyr i Opgaver.

Dette er eksempel på gebyrer for de jyske kredse for bøder og kampflytninger:

Gebyrkode	Tekst	Pris	Gebyrtype
21**7005	Flyttegebyr - 1 dommer	500,00	Kampændr.
21**7010	Flyttegebyr - 2 dommere	750,00	Kampændr.
21**7015	Lovligt afbud	-	Bøde
21**7017	Afbud 0-7 dg.	600,00	Bøde
21**7020	Afbud 0-7 dg. gent.	800,00	Bøde
21**7025	Udeblivelse	800,00	Bøde
21**7030	Udeblivelse gent.	1.000,00	Bøde
21**7035	Brug af ulovlig spiller	600,00	Bøde
21**7040	Brug af ulovlig spiller gent.	1.000,00	Bøde



21**7045	Mangelfuldt udfyldt holdkort	300,00	Bøde
21**7050	Mangelfuldt udfyldt holdkort i gentagelsestilfælde	600,00	Bøde
21**7055	Tilsidesættelse af arrangørforpligtelser	300,00	Bøde
21**7060	Manglende Fair Play - Tilskuer	300,00	Bøde
21**7065	Protestgebyr	500,00	Bøde
21**7070	Manglende/fejlagtig nummerering	100,00	Bøde
21**7075	Manglende skift af spilletrøjer	300,00	Bøde
21**7080	Ulovlig brug af klæbemidler pr. gang	500,00	Bøde
21**7085	Ulovlig brug af klæbemidler pr. gang gentagelsestilfælde	1.000,00	Bøde
21**7090	Ikke afviklet kamp - dommerudblivelse	600,00	Bøde

Gebyrskema

Gebyrskema ligger i Økonomi. Klik på den brunrøde bjælke, hvor der står Gebyrskema. Dette åbner søgevindue som benyttes til at finde oprettede gebyrskemaer.

Udfyld søgekriterierne og klik på Start søgning

I listen vises nummer og navn på gebyrskemaerne og der kan sorteres ved at klikke på overskrifterne.

Et gebyrskema benyttes til at samle et antal gebyrer til f.eks. dommer- eller foreningsafregning.

Klik på et gebyrskemanavn for at åbne dette.

Nedenstående er gebyrer, der opkræves af foreninger i forbindelse med indberetninger.

Rediger gebyrskema

Gebyrskemastamdata

Nummer	<input type="text" value="21800001"/>		*
Navn	<input type="text" value="Indberetninger Liga og 1.div"/>		*
Forbund	<input type="text" value="DHF"/>		*

Gem ændringer

Gebyrer

<input type="text" value="1"/>		Antal resultater per side <input type="text" value="200"/>	2 resultater (side 1 af 1)		
Nr	Navn	Type	Afregningstype	Retning	Dommertype
21002077	Retsgebyr - indberetning	Indberetning	Forening	Indbetaling	
21002078	Administration - Indberetning	Indberetning	Forening	Indbetaling	
<input type="text" value="1"/>		Antal resultater per side <input type="text" value="200"/>	2 resultater (side 1 af 1)		
Vælg afregningstype: <input type="text" value="Ikke valgt"/>		, dommertype: <input type="text" value="Ikke valgt"/>		og: <input type="text" value="Tilføj gebyr"/>	



Række

På en række ligger der i Opgaver mulighed for at klikke på Økonomi. Dette åbner side hvor man kan tilføje de gebyrer eller gebyrskemaer man ønsker, at benytte på den pågældende række.

Rækkeøkonomi

✓ Rækkeøkonomi er nu gemt.

Stamdata

Tilmeldingsfrist	<input type="text" value="01-08-2012"/>		
Tilmeldingsskema nr	<input type="text" value="21801010"/>	Tilmelding Liga herrer	<input type="button" value="Skift gebyrskema"/>
Bødeskema nr	<input type="text"/>		<input type="button" value="Tilføj gebyrskema"/>
Dommerskema nr	<input type="text" value="21806000"/>	Liga herrer dommere	<input type="button" value="Tilføj gebyrskema"/>
Indberetningsskema nr	<input type="text" value="21800001"/>	Indberetninger Liga og 1.div	<input type="button" value="Tilføj gebyrskema"/>
Ændringsfrist 1	<input type="text" value="7"/>		
Ændringsgebyr 1	<input type="text" value="21137010"/>	Flyttegebyr - 2 dommere	<input type="button" value="Skift gebyr"/>
Ændringsfrist 2	<input type="text"/>		
Ændringsgebyr 2	<input type="text"/>		<input type="button" value="Tilføj gebyr"/>
Ændringsfrist 3	<input type="text"/>		
Ændringsgebyr 3	<input type="text"/>		<input type="button" value="Tilføj gebyr"/>

Opgaver

- Række

Paneler

- Stamdata
- Hold

Bemærk - Bødeskema nr. benyttes ikke pt. da dette automatisk danner finansbilagsforslag til taberdømte kampe!

I dette tilfælde er der mulighed for at lave dommerafregning, danne finansbilag på indberetninger samt tilmeldinger og klare kampflytninger. Bøder håndteres direkte på kampen.

Kampe

På selve kampen kan man håndtere kampflytninger og bøder.

Find kampen og skift dato, tid, sted etc.

Herefter vælges Kampændringsårsag hvis dette ønskes.

Ændringsgebyr angiver hvilken forening der skal betale flytningen eller om gebyret skal deles og i Ændringsanmodning kan man indtaste den dato anmodningen er modtaget såfremt den ikke er dags dato.

Klik på "Gem kamp og opret bilagsforslag" knappen.



Kamptidspunkt

Dato: 06-09-2012

Tidspunkt: 19:00

Tv-kanal: Ikke valgt

Spillested

Spillestedsnr: 1384 Skift spillested

Spillestedsnavn: Skjern Bank Arena

Bane: Skjern Bank Arena A

Kampændring

Oprindelig spilledato: 05-09-2012

Ændringsdato:

Ændringsårsag: Studietur - hjemmeholdet

ÆndringsGebyr: Hjemme betaler

Ændringsanmodning: 11-07-2012

Gem kamp og opret bilagsforslag

Bemærkning

Kamp bøde

Gebyr: Tilføj gebyr

Betaler: Ikke valgt

Oprettet: 11-07-2012

Gem kamp og opret bøde bilagsforslag

Gem ændringer

Husk – det er vigtigt at definere ændringsfristerne på rækken korrekt. Jeg flytter i juli en kamp som ligger i september måned og hvis fristen er 7 dage og ikke andre frister er defineret, så vil der ikke blive dannet finansbilagsforslag på denne kamp.

På samme kamp skal der også dannes en bøde. Klik på "Skift gebyr" i Kamp bøde og vælg korrekt bøde gebyr.

Hånd@ - Gebyrsøgning

Søg gebyr

Gebyrn timer: Fra - Til

Gebyrnavn: arran

Gebyrtype: Bøde

Forbund: Ikke valgt

Aktiv:

Start søgning

Antal resultater per side: 100 5 resultater (side 1 af 1)

Gebyr nr.	Gebyr navn.	Gebyr nr	Navn
21137055	Tilsidesættelse af arrangørforpligtelser	21137055	Tilsidesættelse af arrangørforpligtelser
21167055	Tilsidesættelse af arrangørforpligtelser	21167055	Tilsidesættelse af arrangørforpligtelser

Vælg herefter hvem der skal betale eller om foreningerne deler og klik på "Gem kamp og opret bøde finansbilagsforslag".



Spillestedsnr	<input type="text" value="1384"/>	<input type="button" value="Skift spillested"/>
Spillestedsnavn	Skjern Bank Arena	
Bane	<input type="text" value="Skjern Bank Arena A"/>	
Kampændring		
Oprindelig spilledato	06-09-2012	
Ændringsdato	06-09-2012	
Ændringsårsag	<input type="text" value="Studietur - hjemmeholdet"/>	
Ændringsgebyr	<input type="text" value="Hjemme betaler"/>	
Ændringsanmodning	<input type="text" value="06-09-2012"/>	<input type="button" value="📅"/>
<input type="button" value="Gem kamp og opret bilagsforslag"/>		

Kamp bøde
Gebyr: Tilsidesættelse af arrangørforpligtelser

Betaler:
Oprettet: 11-07-2012

Finansbilag

Finansbilag ligger i Økonomi. Klik på den brunrøde bjælke, hvor der står Finansbilag. Dette åbner søge vindue som benyttes til at finde finansbilags forslag. Udfyld de relevante søgefelter og klik på Start søgning.



Finansbilag

Gruppe	Forening	*
Turneringsnr	Fra	Til
Rækkenr 1	Fra	Til
Rækkenr 2	Fra	Til
Rækkenr 3	Fra	Til
Puljenr	Fra	Til
Kampnr	431593	Til
Spillestedsnr	Fra	Til
Dommernr	Fra	Til
Foreningsnr	Fra	Til
Hj. foreningsnr	Fra	Til
Ude foreningsnr	Fra	Til
Kursusnr	Fra	Til
Udvalgsnr	Fra	Til
Gebyrn	Fra	Til
Gebyrn 2	Fra	Til
Gebyrtype	Ikke valgt	
Dato	01-07-2012	01-10-2012
Resultat (dommer)	Kun kørsler uden fejl	

Start søgning

Nummer	Forening	Beskrivelse	Række	Pulje	Gnr	Gebyr	Deb nr
131080	Skjern GF	431593, Flyttegebyr - 2 dommere, 06-09-2012, HHL, Pulje 1	HHL	Pulje 1	21137010	Flyttegebyr - 2 dommere	21131080
131080	Skjern GF	431593, Tilsidesættelse af arrangørforpligtelser, 06-09-2012, HHL, Pulje 1	HHL	Pulje 1	21137055	Tilsidesættelse af arrangørforpligtelser	21131080
509300	TMS, Ringsted	431593, Tilsidesættelse af arrangørforpligtelser, 06-09-2012, HHL, Pulje 1	HHL	Pulje 1	21137055	Tilsidesættelse af arrangørforpligtelser	21509300

Der vises forslag til finansbilag i listen som kan sorteres efter f.eks. kampnummer, rækkeforkortelse etc.

Man gennemser selvfølgelig listen og tjekker om det ser fornuftigt ud. Er man tilfreds så klikkes på Dan finansbilag. Dette danner de finansbilag som skal benyttes i Økonomisystemet eller eksporteres til excel.

Der skal være debitornummer på foreningerne eller holdene for at der kan dannes finansbilag ellers bliver dette ikke dannet.

Når der er dannet finansbilag, så forsvinder forslagene fra listen og der kommer besked om, at der er gemt finansbilag.

Finansbilag

✔ Finansbilagene er nu gemt.



Finansjournal

Finansjournal ligger i Økonomi. Klik på den brunrøde bjælke, hvor der står Finansjournal. Dette åbner søgevindue som benyttes til at finde de finansbilag, der skal eksporteres til en fil som efterfølgende importeres i Økonomisystemet eller eksporteres til en excel fil.

Finansjournal

Forbund *
 Gruppe *
 Type
 Gebyrn -
 Bilagsnr -
 Modtagernr -
 Oprettelse dato -
 Medtag overførte

[Start søgning](#)

Opgaver

[Eksporter](#)
[Eksporter til Excel](#)

Forbund og Gruppe skal vælges – altså f.eks. JHF3 og Dommer, når det drejer sig om dommerafregning. Når det er afregning til foreninger, så vælges Forening i Gruppe.

Modtagernummer er lig med debitornummer.

Klik på Start søgning når søge kriterierne er udfyldt.

Finansjournal

Forbund *
 Gruppe *
 Type
 Gebyrn -
 Bilagsnr -
 Modtagernr -
 Oprettelse dato -
 Medtag overførte

[Start søgning](#)

Bilagsnr	Gebyrn	Gebyr	Antal	Pris	Modtager	Forbund	Oprettet	Journalnr
108	211331030	2 x 30 - 2 dommere	1,00	105,00	21013665	JHF3	14-12-2010	-
109	211331000	KM	50,00	3,56	21013665	JHF3	14-12-2010	-
110	211331030	2 x 30 - 2 dommere	1,00	105,00	21013665	JHF3	14-12-2010	-
111	211331030	2 x 30 - 2 dommere	1,00	105,00	21013665	JHF3	14-12-2010	-
112	211331030	2 x 30 - 2 dommere	1,00	105,00	21013678	JHF3	14-12-2010	-
113	211331030	2 x 30 - 2 dommere	1,00	105,00	21013678	JHF3	14-12-2010	-

Det er muligt, at slette et bilag fra listen ved at klikke på det røde minus [-](#).



Listen kan sorteres efter f.eks. gebyrnummer, debitornummer, antal og pris.

Ovenstående liste viser kun bilag som ikke er overført tidligere – der er ikke angivet et Journalnummer. Ønsker man, at finde tidligere overførte bilagsbilag så klikkes i feltet ”Medtag overførte” og der kan evt. angives en oprettelsesdato eller interval – denne dato refererer til datoen for dannelsen af finansbilaget.

Modtagernr -
 Oprettelse dato
 Medtag overførte

Start søgning

< < 1 > > Antal resultater per side 200 16 resultater (side 1 af 1)

Bilagsnr	Gebyrnr	Gebyr	Antal	Pris	Modtager	Forbund	Oprettet	Journalnr
102	211331030	2 x 30 - 2 dommere	1,00	105,00	21013324	JHF3	13-12-2010	24
103	211331030	2 x 30 - 2 dommere	1,00	105,00	21013324	JHF3	13-12-2010	24
104	211331000	KM	36,00	3,56	21013324	JHF3	13-12-2010	24
105	211331020	2 x 30 - 1 dommer	1,00	103,00	21013324	JHF3	13-12-2010	24
106	211331020	2 x 30 - 1 dommer	1,00	103,00	21013324	JHF3	13-12-2010	24
107	211331000	KM	21,00	3,56	21013324	JHF3	13-12-2010	24
108	211331030	2 x 30 - 2 dommere	1,00	105,00	21013665	JHF3	14-12-2010	
109	211331000	KM	50,00	3,56	21013665	JHF3	14-12-2010	
110	211331030	2 x 30 - 2 dommere	1,00	105,00	21013665	JHF3	14-12-2010	

Det er ikke muligt, at klikke på Eksporter, når der er tidligere overførte bilag i listen men der kan eksporteres til excel.

Når listen er korrekt, så klikkes på Eksporter for at danne en fil som kan importeres til Økonomisystemet.

Klik på Open eller Åben når der kommer boks op.

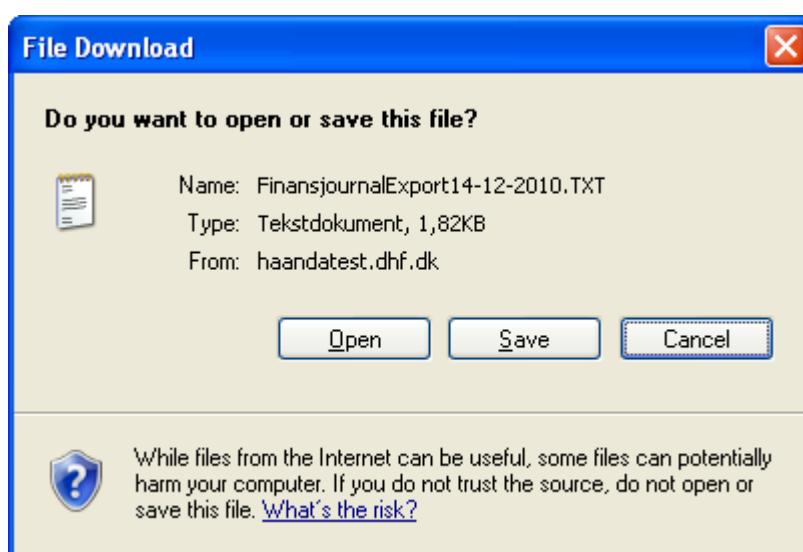



Dette åbner filen:

ORDRE:FORMAT	ordretyp	Kundendr.	ordremåde	ønsket fakturadato	Firmanr.
ORDRELINIE:FORMAT	Varenr.	Krediteret	Enhedspris	Ekstern varettekst	
ORDRE	Kreditordre	21013409	Import fra hånda	14.12.2010	
ORDRELINIE	211331030	1,00	105,00	130397, 10-10-2010,	Vinderup-Hallen, 2 x 30 - 2 dommere, Serie 2 herrer, Pulje 1
ORDRELINIE	211331030	1,00	105,00	130453, 20-10-2010,	Idrætscenter Vest, Holstebro, 2 x 30 - 2 dommere, Serie 2 Her
ORDRELINIE	211331030	1,00	105,00	130465, 07-11-2010,	Idrætscenter Vest, Holstebro, 2 x 30 - 2 dommere, Serie 2 Her
ORDRELINIE	211331020	1,00	103,00	131336, 07-11-2010,	Idrætscenter Vest, Holstebro, 2 x 30 - 1 dommer, Serie 2 Dame
ORDRE:Format					
ORDRE:Godkend	ordre				

Vælg Filer og "Gem som" og vælg hvor filen skal gemmes.

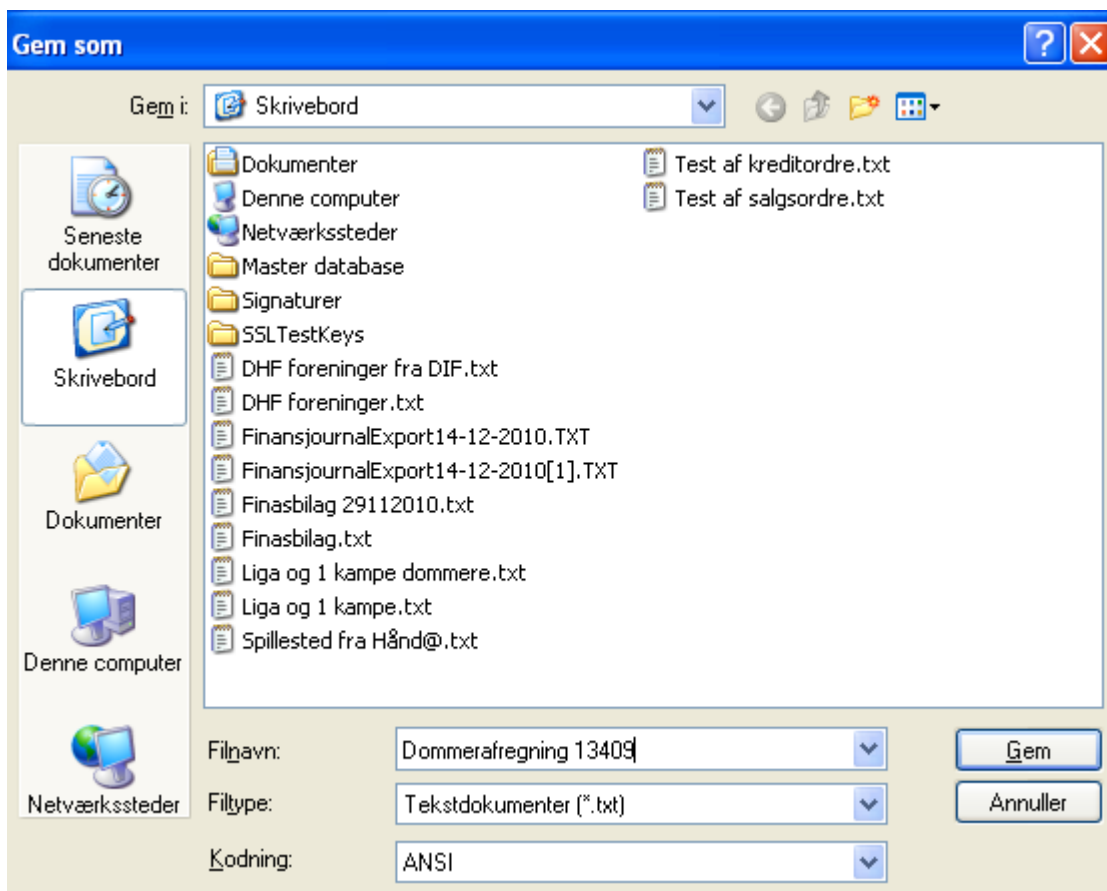

Filen skal gemmes som en tekst fil med kodning = ANSI.