



Dansk Håndbold Forbund

Danish Handball Association

Idrættens Hus

Brøndby Stadion 20

DK-2605 Brøndby

Tel.: +45 4326 2400

Fax: +45 4343 5143

E-mail: dhf@dhf.dk

www.dhf.dk

Hånd@ Træningskampe



Træningskampe - DHF	3
Rækker	3
Fakturering	4
Finansbilag	6
Finansjournal	7
Finanseksportjournal	9



Træningskampe - DHF

Afregning til foreninger for dommerpåsætningen samt dommerudgifterne pr kamp.

Rækker

Der er oprettet fire rækker til træningskampe i DHF regi – 9010100, 9010200, 9020100 og 9020200.

Rækkerne er til Liga og 1. division herrer og damer træningskampe.

Træningskampe importeres til disse rækker vha. en lille excel fil.

Tilret filen og gem.

ID	Kampnr	Spilledato	Spilletid	Runde	Hjemme hold	Udehold	Spilles ted	Bane nr	D1-DG	D1-DK	D2-DC
1		14.10.11	19:30	1	Lemvig Tyborøn	Japan	1353	1	Herre	D1	Herre

Gå herefter til Kamp.Kampimport og vælg følgende:

Kamptype = Træning, Forbund = DHF og herefter den korrekte række i Række.

Kampimport

Turneringstamdata

Kamptype	Træning
Forbund	DHF
Række	Ikke valgt
Import	Ikke valgt
Importer:	9010100 - Liga træningskampe
	<input type="button" value="Gennemse..."/>
	<input type="button" value="Importer kampe"/>

Klik på Gennemse og vælg fil.

Klik på Importer kampe. Der kommer en visning af den kamp eller de kampe, der er importeret og flag som angiver om importen er gået godt eller skidt.

Kampnr	Dato	Hjemmehold	Udehold	Spillested	Bane	STAP	S
260292	24-12-2011 12:00	Hjemmehold	Udehold	Gigantium, Aalborg	Gigantium Arena, Aalborg.	1398	

Kampen og dommerrelationer er oprettet



Herefter kan der påsættes dommere som normalt.

Fakturering

Find den korrekte kamp.

Hold Navn	Nummer	Score	Nøgle
Hj. Ribe-Esbjerg HH	900303-0047	<input type="checkbox"/>	1
Ude Skanderborg Håndbold	900303-0075	<input type="checkbox"/>	2

Ombyt ude/hjemmehold

Kampens status

Kampens status:

Hj. tabsårsag:

Ude tabsårsag:

Ikke spilbar:

Kamptidspunkt

Dato:

Tidspunkt:

Tv-kanal:

Spillested

Spillestedsnr:

Spillestedsnavn: Skærbæk Fritidscenter

Bane:

Kampændring

Oprindelig spilledato: 19-08-2012

Ændringsdato:

Ændringsårsag:

ÆndringsGebyr:

Ændringsmedlem:

Kampinfo

Kampr: 444314

Turneringsnr: 11

Turneringsnavn: *Turnering 2011-2012*

Rækkenr: 9010100

Rækkenavn: *Liga Herrer træningskampe*

Puljenavn: *Pulje 1*

Rundenr: 1

Dommerinfo

Dommer(e):

Ekstert kampnummer

Kampnummer: 1

Bemærkning

Kamp bøde

Gebyr:

Betaler:

Oprettet: 12-07-2012

Gem kamp og opret bøde bilagsforslag

I Kamp bøde klikkes på "Tilføj gebyr". Vælg Forbund = DHF og klik på "Start søgning".



Hånd@ - Gebyrsøgning

Gebyrnr. Fra - Til

Gebyrnavn

Gebyrtype Bøde

Forbund DHF

Aktiv

Start søgning

Antal resultater per side 200 5 resultater (side 1 af 1)

Gebyr nr.	Gebyr navn.	Gebyr nr.	Navn
21803020	Dommer træningskamp < 21 dage	21803020	Dommer træningskamp < 21 dage
21803025	Dommer træningskamp > 21 dage	21803025	Dommer træningskamp > 21 dage
21802079	Bøde indberetning	21802079	Bøde indberetning
21802072	Mangelfuld kamprapport Liga eller 1.div.	21802072	Mangelfuld kamprapport Liga eller 1.div.
21803030	Træningskamp dommere plus gebyr	21803030	Træningskamp dommere plus gebyr

Hvis det er påsætningen der skal faktureres, så vælg om det er det billige eller dyre gebyr, der skal benyttes. "Dommer træningskamp < 21 dage" betyder, at anmodningen er indkommet sent og derfor koster mere.

Hvis det er dommerudgifterne der skal faktureres, så vælg gebyrnummer 21803030.

Vælg Betaler = Hjemme betaler og klik på knappen "Gem kamp og opret bøde finansbilagsforslag".

Kamp bøde

Gebyr Dommerpåsætning træningskamp tidligere end 21 dage

Skift gebyr

Betaler Hjemme betaler

Oprettet 12-07-2012

Gem kamp og opret bøde bilagsforslag

Der kommer denne besked når Finansbilagsforslaget er oprettet efter klik på knappen.

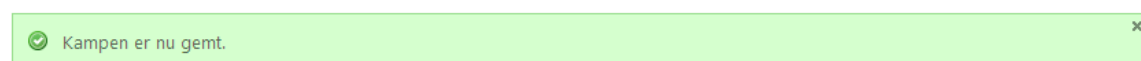



Det er muligt, at danne flere finansbilagsforslag på samme kamp!

Finansbilag

De dannede finansbilagsforslag findes i Økonomi.Finansbilag.

Gruppe = Forening.

Da det er importerede kampe så er det ikke rigtige foreningsnumre, der er på finansbilagsforslagene og disse kan fremsøges på f.eks. foreningsnummer 900000 – 999999.

Dato feltet er spilledatoen på kampene.

Klik på "Start søgning" for at finde finansbilagsforslagene.

Der skal være et debitornummer på bilagsforslaget for at der kan dannes finansbilag.

Klik på "Dan finansbilag" for at danne finansbilagene eller klik på det røde minus for at slette et bilagsforslag.



Finansbilag

Gruppe	Forening	*
Turneringsnr	Fra	Til
Rækkenr 1	Fra	Til
Rækkenr 2	Fra	Til
Rækkenr 3	Fra	Til
Puljenr	Fra	Til
Kampnr	Fra	Til
Spillestedsnr	Fra	Til
Dommernr	Fra	Til
Foreningsnr	900000	999999
Hj. foreningsnr	Fra	Til
Ude foreningsnr	Fra	Til
Kursusnr	Fra	Til
Udvalgsnr	Fra	Til
Gebyrn	Fra	Til
Gebyrn 2	Fra	Til
Gebyrtype	Ikke valgt	
Dato	01-07-2012	01-09-2012
Resultat (dommer)	Kun kørsler uden fejl	

Start søgning

< < 1 > >		Antal resultater per side 200	1 resultater (side 1 af 1)				
Nummer	Forening	Beskrivelse	Række	Pulje	Gnr	Gebyr	Deb nr
900303	Træning	444314, Dommerpåsatning træningskamp tidligere end 21 dage, 19-08-2012, LTH, Pulje 1	LTH	Pulje 1	21803025	Dommerpåsatning træningskamp tidligere end 21 dage	21900303
< < 1 > >		Antal resultater per side 200	1 resultater (side 1 af 1)				

Dan finansbilag

Hvis der er dannet finansbilag, så vil finansbilagsforslagene forsvinde fra listen og der kommer denne besked.

Finansbilag

Finansbilagene er nu gemt.

Finansjournal

Find de dannede finansbilag i Økonomi.Finansjournal.

Forbund = DHF, Gruppe = Forening og Debitornummer f.eks. 2100000000 – 2199999999.

Oprettelsesdato kan benyttes og rækkenummer etc. for at gøre listen kort og sikre, at det kun er egne finansbilag, der arbejdes med.



Finansjournal

Forbund: DHF
Gruppe: Forening *
Type: Ikke valgt
Gebyrn: Fra - Til
Bilagsnr: Fra - Til
Journalnr: Fra - Til
Rækkenr 1: Fra - Til
Rækkenr 2: Fra - Til
Spillested: Fra - Til
Spilledato: -
Debitornr: 21000000 - 21999999
Dommernr: Fra - Til
Kursusnr: Fra - Til
Udvalgsnr: Fra - Til
Oprettelse dato: 12-07-2012 -
 Medtag overførte
 Søg i slettede

[Start søgning](#)

Antal resultater per side: 200 1 resultater (side 1 af 1)

Bilagsnr	Gebyrn	Gebyr	Kampnr	Kampdato	Antal	Pris	Total	Modtager	Forbund	Oprettet	Journalnr
357452	21803025	Dommerpåsætning træningskamp tidligere end 21 dage	444314	19-08- 2012	1,00	50,00	50,00	21900303	DHF	12-07- 2012	

Antal resultater per side: 200 1 resultater (side 1 af 1)

Opgaver

[Eksporter](#)
[Eksporter til Excel](#)

Da det ikke er korrekte debitorer, der er på finansbilaget, når der er tale om importerede kampe, så er det nødvendigt, at rette inden man kan klikke på Opgaven Eksporter.

Klik på Bilagsnummeret for at åbne finansbilaget.

Da der er tale om foreninger, hvor holdet kan have et andet debitornummer end foreningen, så er det bedst at taste debitornummer og modtager navn direkte i stedet for at benytte knappen "Vælg forening".

Tast korrekt debitornummer og modtager navn. Når der er tale om dommerudgifter så skal prisen ligeledes rettes. Klik på Gem ændringer når korrekt data er indtastet.



Rediger finansbilag

Finansbilagsstamdata

Forbund	DHF	*
Bilagsnr	357452	
Gebyrn	21803025	* Dommerpåsætning træningskamp tidligere end 21 dage <input type="button" value="Tilføj gebyr"/>
Modtager	21804091	* Ribe-Esbjerg <input type="button" value="Vælg forening"/> <input type="button" value="Vælg dommer"/>
Tekst	444314, Dommerpåsætning træningskamp tidligere end 21 dage, 19-08-2012, LTH, Pulje 1	
Pris	50,00	
Antal	1,00	*

Finanseksportjournal

Når det er tid til at sende finanseksportjournal til økonomiafdelingen, så søger man igen finansbilagene frem i Finansjournal.

Herefter klikkes på Eksporter i Opgaver.

Klik på Open eller Åben når der kommer boks op.



Dette åbner filen:

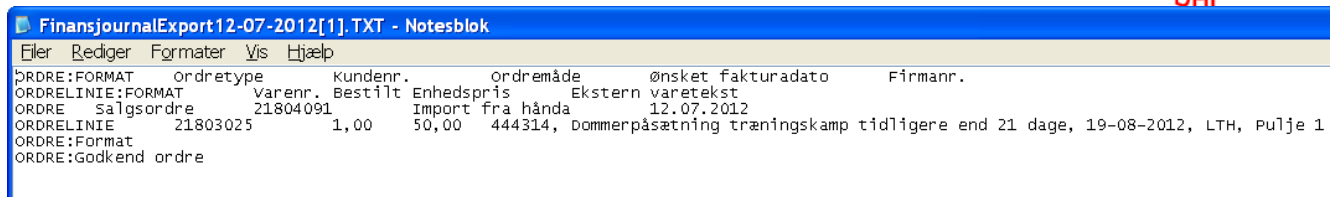

Vælg Filer og "Gem som":

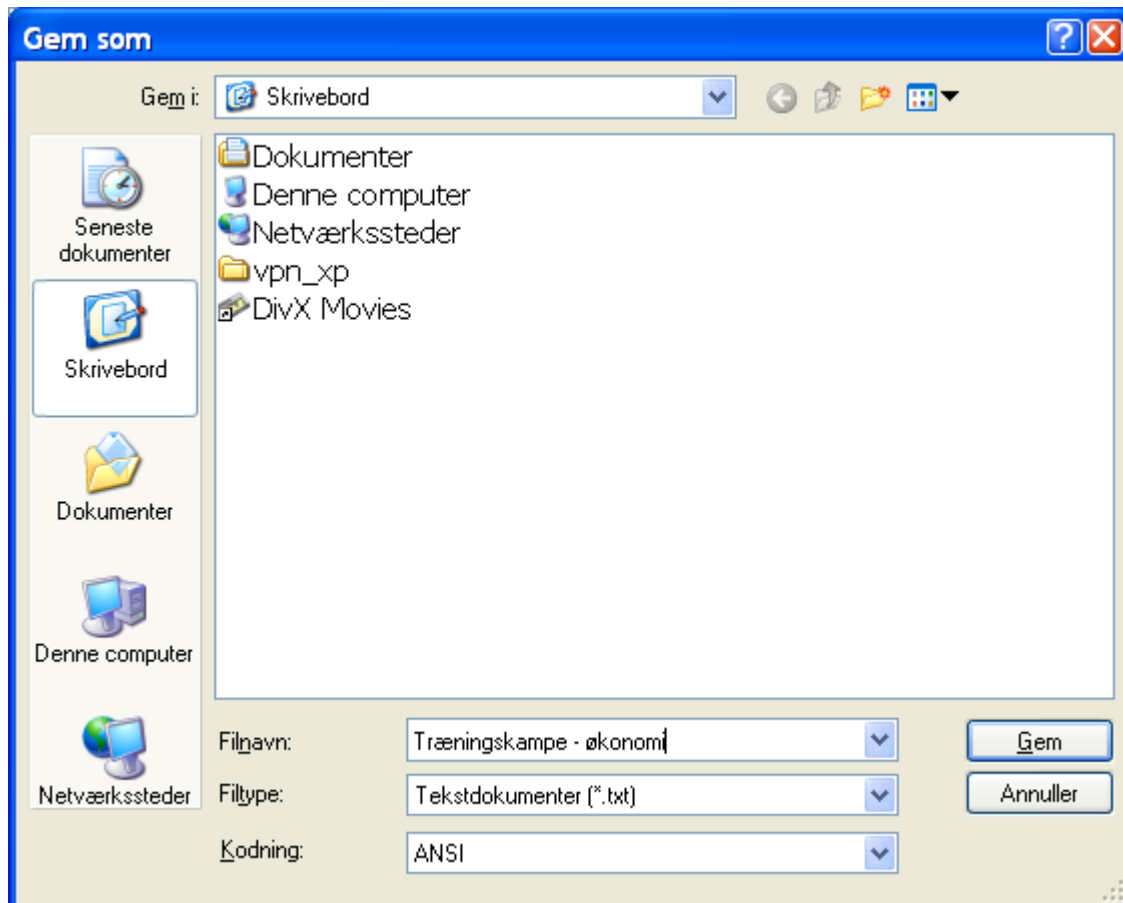

Filen skal gemmes som en tekst fil med kodning = ANSI.

Filnavn bestemmer man selv men det kan betale sig, at overveje hvor den skal gemmes og hvilket navn man skal benytte!

Når finansbilagene er eksporteret, så kan man se disse igen ved at sætte hak i Medtag overførte. Journalnr angiver nummeret på finanseksportfilen.

Bemærk, at man ikke kan klikke på opgaven Eksporter, når der er hak i Medtag overførte.