



Dansk Håndbold Forbund

Danish Handball Association

Idrættens Hus

Brøndby Stadion 20

DK-2605 Brøndby

Tel.: +45 4326 2400

Fax: +45 4343 5143

E-mail: dhf@dhf.dk

www.dhf.dk

Hånd@ Manuelle finansbilag



Finansbilag	3
Finansjournal	5
Finanseksportjournal	5



Finansbilag

Manuelle finansbilag dannes ved i Økonomi.Finansbilag at klikke på "Nyt bilag" under Opgaver.

Opret finansbilag

Finansbilagsstamdata

Forbund	<input type="text" value="Ikke valgt"/>	*
Bilagsnr		
Gebyrn	<input type="text"/>	* <input type="button" value="Tilføj gebyr"/>
Kamp	<input type="text"/>	<input type="button" value="Tilføj kamp"/>
Modtager	<input type="text"/>	* <input type="button" value="Vælg forening"/> <input type="button" value="Vælg dommer"/>
	<input type="button" value="Vælg hold"/>	
Tekst	<input type="text"/>	*
Pris	<input type="text"/>	
Antal	<input type="text"/>	*

Opgaver

-
-

Paneler

- Stamdata

Vælg korrekt forbund.

Tast gebyrnummer eller fremsøg ved klik på "Tilføj gebyr" og vælg det korrekte nummer.

Tast kampnummer eller fremsøg ved klik på "Tilføj kamp" og vælg korrekt kamp.

Er bilaget til en forening testes foreningens debitornummer eller foreningen fremsøges og vælges ved klik på "Vælg forening".

Er bilaget til en dommer testes dommerens debitornummer eller dommeren fremsøges og vælges ved klik på "Vælg dommer".

Er bilaget til et hold testes holdets debitornummer eller holdet fremsøges og vælges ved klik på "Vælg hold".

Bilagsteksten dannes ud fra oplysninger om gebyr og kamp eller der kan testes egen gebyrtekst. Husk at bilagsteksten på faktura ikke kan være så lang, så vigtige oplysninger skal forrest.

Pris bestemmes af gebyret men kan rettes efter behov og samme kan antal som skal være hele tal og ikke komma tal.

Når de relevante data er tastet klikkes på "Gem ændringer" og bilaget bliver dannet.



Opret finansbilag

✔ Finansbilaget er nu gemt.

Finansbilagsstamdata

Forbund	DHF	*
Bilagsnr	773857	
Gebyrn	21803020	* Admin.gebyr tr.kamp < 21 dage Tilføj gebyr
Kamp	769891	Århus Håndbold Tilføj kamp Ikke valgt
Modtager	21805799	* Bjerringbro-Silkeborg * Vælg forening Vælg dommer
		Vælg hold
Tekst	769891, Admin.gebyr tr.kamp < 21 dage, 11-08-2014, LTH, Pulje 1 *	
Pris	105,00	
Antal	1,00	*

Gem ændringer

Når de relevante bilag er blevet oprettet, så ligger disse klar i Økonomi.Finansjournal til at blive eksporteret til en Finanseksportjournal.
Se næste afsnit.



Finansjournal

Find de dannede finansbilag i Økonomi.Finansjournal.

Forbund = DHF eller kreds etc., Gruppe = Forening, Debitornummer f.eks. 210000000 – 219999999 og Gebyrnummer skal i de fleste tilfælde bruges. Andre felter kan også benyttes som f.eks. Dommernummer etc.

Oprettelsesdato kan benyttes og rækkenummer etc. for at gøre listen kort og sikre, at det kun er egne finansbilag, der arbejdes med.

Det er på nuværende tidspunkt muligt, at slette evt. forkerte bilag inden dannelsen af finanseksportjournalen. Klik på det røde minus til højre i listen.

Finansjournal

Forbund	Ikke valgt	
Gruppe	Forening *	
Type	Ikke valgt	
Gebyrnr	Fra	Til
Bilagsnr	Fra	Til
Journalnr	Fra	Til
Rækkenr 1	Fra	Til
Rækkenr 2	Fra	Til
Spillested	Fra	Til
Spilledato		
Debitornr	21000000	21999999
Dommernr	Fra	Til
Kursusnr	Fra	Til
Udvalgsnr	Fra	Til
Oprettelse dato	12-07-2012	
Medtag overførte	<input type="checkbox"/>	
Søg i slettede	<input type="checkbox"/>	

Start søgning

Bilagsnr	Gebyrnr	Gebyr	Kampnr	Kampdato	Antal	Pris	Total	Modtager	Forbund	Oprettet	Journalnr
351487	21101056	Mangl. delt. i hilsepligt gent.	254186	04-01-2012	1,00	1600,00	1600,00	21508240	DHF	12-07-2012	-
351488	21002077	Retsgebyr - indberetning	254186	04-01-2012	1,00	1800,00	1800,00	21508240	DHF	12-07-2012	-

Opgaver

Eksporter

Eksporter til Excel

Finanseksportjournal

Når det er tid til at sende finanseksportjournal til økonomiafdelingen, så søger man igen finansbilagene frem i Finansjournal.

Herefter klikkes på Eksporter i Opgaver.

Klik på Open eller Åben når der kommer boks op.



Dette åbner filen:

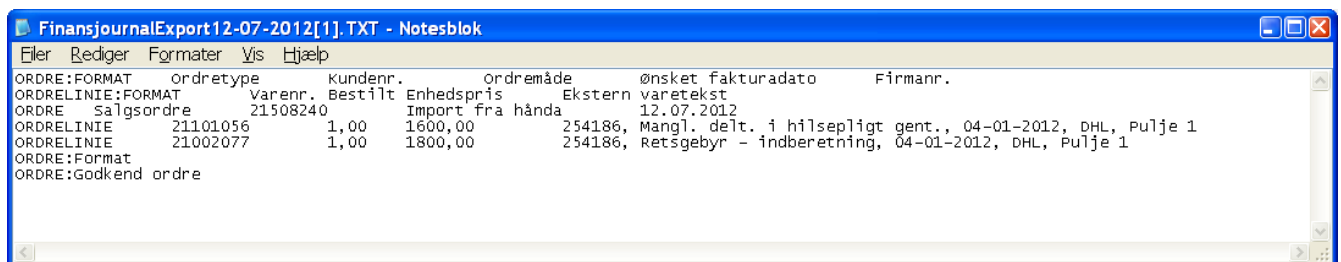

Vælg Filer og "Gem som".

Filnavn bestemmer man selv men det kan betale sig, at overveje hvor den skal gemmes og hvilket navn man skal benytte!

Filen skal gemmes som en tekst fil med kodning = ANSI.

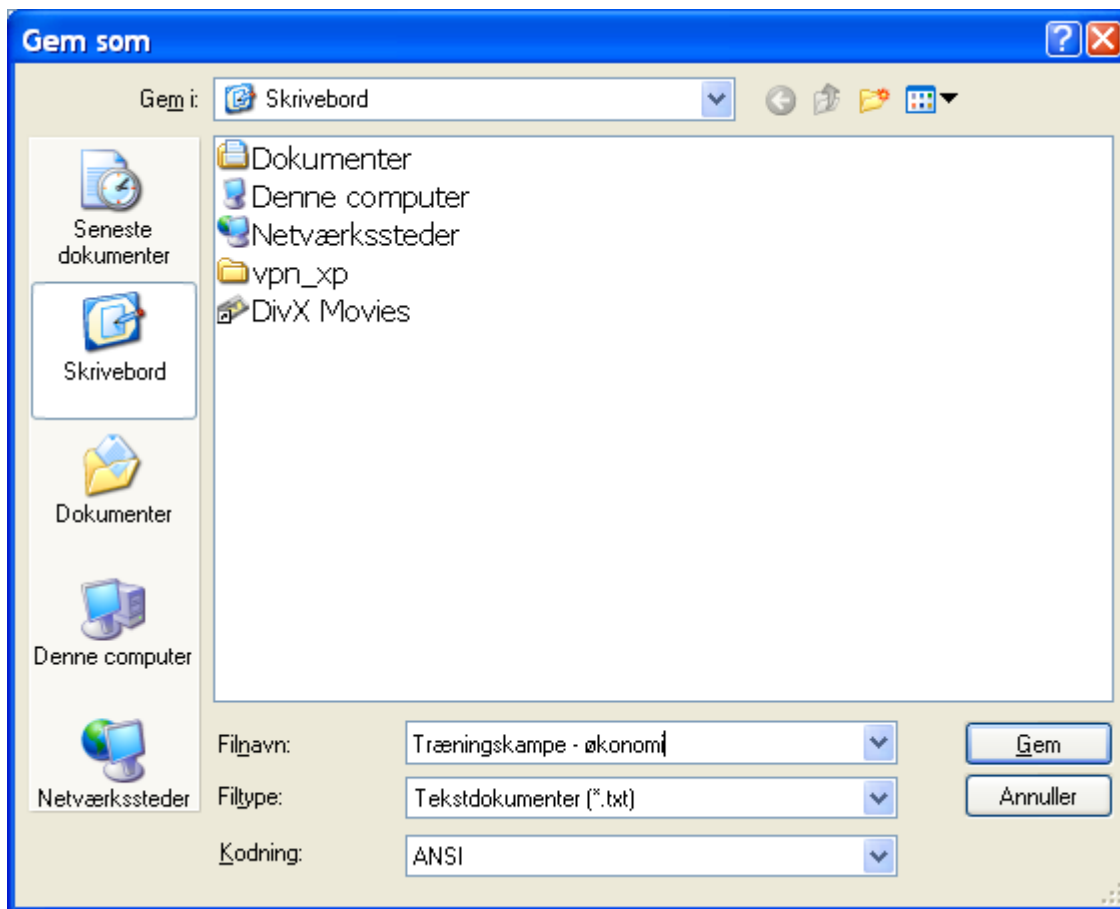

Når finansbilagene er eksporteret, så kan man se disse igen ved at sætte hak i Medtag overførte. Journalnr angiver nummeret på finanseksportfilen.

Bemærk, at man ikke kan klikke på opgaven Eksporter, når der er hak i Medtag overførte.



Finansjournal

Forbund: Ikke valgt
 Gruppe: Forening
 Type: Ikke valgt
 Gebyrn: Fra - Til
 Bilagsnr: Fra - Til
 Journalnr: Fra - Til
 Rækkenr 1: Fra - Til
 Rækkenr 2: Fra - Til
 Spillested: Fra - Til
 Spilledato: -
 Debitornr: 21000000 - 21999999
 Dommernr: Fra - Til
 Kursusnr: Fra - Til
 Udvalgsnr: Fra - Til
 Oprettelse dato: 12-07-2012
 Medtag overførte:
 Søg i slettede:

Start søgning

Antal resultater per side 100 2 resultater (side 1 af 1)

Bilagsnr	Gebyrn	Gebyr	Kampnr	Kampdato	Antal	Pris	Total	Modtager	Forbund	Oprettet	Journalnr
351487	21101056	Mangl. delt. i hilsepligt gent.	254186	04-01-2012	1,00	1600,00	1600,00	21508240	DHF	12-07-2012	845
351488	21002077	Retsgebyr - indberetning	254186	04-01-2012	1,00	1800,00	1800,00	21508240	DHF	12-07-2012	845

Opgaver

Eksporter
 Eksporter til Excel