



Dansk Håndbold Forbund

*Danish Handball Association*

Idrættens Hus

Brøndby Stadion 20

DK-2605 Brøndby

Tel.: +45 4326 2400

Fax: +45 4343 5143

E-mail: [dhf@dhf.dk](mailto:dhf@dhf.dk)

[www.dhf.dk](http://www.dhf.dk)

# Hånd@ Indberetninger samt fakturering



Indledning .....	3
Indberetninger .....	3
Rækker .....	4
Finansbilag .....	6
Finansjournal .....	7
Finanseksportjournal .....	8



## Indledning

Dette dokument er en vejledning til brugere af Hånd@ i, hvordan der oprettes Indberetninger på kampe samt dannes finansbilag til disse.

## Indberetninger

Det er dommerne, der via HåndOffice, opretter langt de fleste indberetninger. Herefter er det muligt i Hånd@, at afgøre disse samt oprette evt. nye.

I Kamp.Indberetning kan man søge kampe frem både med og uden indberetninger. Er der en eller flere indberetninger på en kamp, så vil der være et > i venstre side ud for kampnummeret.

I nedenstående er der søgt på indberetninger, der ikke er behandlet men oprettet. Klik på > ud for kampnummer for at vise de indberetninger, der er oprettet på kampen. Her er der to indberetninger.

### Indberetninger

Kampnr	Fra	-	Til	Foreningsnr	Fra	-	Til
Turneringsnr	Fra	-	Til	Holdnr	Fra	-	Til
Rækkenr	Fra	-	Til	Spillestedsnr	Fra	-	Til
Rækkenavn							
Puljenr	Fra	-	Til	Spillestedsnavn			
Puljenavn							
Dato	01-06-2012	-	12-07-2012	Banernr	Fra	-	Til
Behandlet	Ikke behandlet						

Start søgning

### Opgaver

Eksporter til Excel

< 1 >		Antal resultater per side 200		1 resultater (side 1 af 1)			
Kampnr	Dag	Dato	Rækkenr	Puljenr	Hjemmehold	Udehold	Snr
421045	Tirsdag	12-06-2012 19:10	1499547	1	Randers KFUM DB	Allingåbro IF DB	1480
Navn	Type	Minut	Indberetningstype		Oprettet af		
Spiller med nummer 2	Spiller	15			Thomas Frank		
June Langkilde	Spiller	0			Thomas Frank		
< 1 >		Antal resultater per side 200		1 resultater (side 1 af 1)			

For at oprette endnu en indberetning på kampen klikkes på det røde kort yderst til højre på kampdata linjen.

Der skal indtastes data i Indberetningsstamdat. Foretag valg i drop down listerne og indtast data hvor det er nødvendigt.

Klik på knappen "Gem ændringer" når data er indtastet.



Når der er klikket på Gem ændringer så åbnes Sanktion hvor der kan indtastes den straf der skal idømmes for forseelsen.

## Indberetning

✓ Indberetningen er nu gemt. x

### Indberetningsstamdata

Persontype	Official	*
Hold	Randers KFUM DB	*
Personnavn	Tobias Jensen	*
Tidspunkt	2. Halvleg	*
Minut	15	*
Indberetningstype	Diskvalifikation pga. særlig upassende uspor	*
Indberetningskategori	Ikke valgt	
Kommentar	Den unge official blev meget fortrønet over en dommerkendelse som efter hans mening var forkert og tilgodeså udeholdet. Tobias Jensen trådte næsten op på tæerne af mig og talte meget ubehøvet.	

**Kampinfo**

Dato	12-06-2012
Kampr	421045
Turneringsnr	11
Turneringsnavn	Turnering 2011-2012
Rækkenr	1499547
Rækkenavn	DGI 2 x 25
Puljenavn	Pulje 1
Rundenr	1
Hjemmehold	Randers KFUM DB
Udehold	Allingåbro IF DB

**Dommerinfo**

Dommer(e)

Enedommer 14195 Thomas Frank (godk.)

Gem ændringer

### Sanktion

Antal dage	<input type="text"/>
Start dato	<input type="text"/> <input type="calendar"/>
Slut dato	<input type="text"/> <input type="calendar"/>
Offentliggørelsesdato	<input type="text"/> <input type="calendar"/> *
Gebyr 1	<input type="text"/> Tilføj gebyr
Gebyr 2	<input type="text"/> Tilføj gebyr
Gebyr 3	<input type="text"/> Tilføj gebyr

**Bemærkning**

Gem sanktion

Der kommer automatisk gebyrer på indberetningen, hvis der på den række, som kampen tilhører, er tilknyttet et Indberetningsgebyrskema – det er typisk de øverste rækker som har rets- og eller indberetningsgebyr som skal på alle indberetninger..

Offentliggørelsesdatoen bestemmer hvornår indberetningen kan ses i HåndOffice.

Der er mulighed for at tildele op til tre bøder for en indberetning.

## Rækker

I Rækkeøkonomi på række kan der tilknyttes Indberetningsskema som automatisk foreslår gebyrer udover eventuelle gebyrer på selve indberetningen.



## Rækkeøkonomi

### Stamdata

Tilmeldingsfrist	<input type="text" value="01-08-2011"/>	
Tilmeldingsskema nr	<input type="text" value="21801010"/>	Tilmelding Liga herrer <a href="#">Skift gebyrskema</a>
Bødeskema nr	<input type="text"/>	<a href="#">Tilføj gebyrskema</a>
Dommerskema nr	<input type="text" value="21806000"/>	Liga herrer dommere <a href="#">Tilføj gebyrskema</a>
Indberetningsskema nr	<input type="text" value="21800001"/>	Indberetninger Liga og 1.div <a href="#">Tilføj gebyrskema</a>

Gebyrskemaet ser således ud:

### Rediger gebyrskema

#### Gebyrskemastamdata

Nummer	<input type="text" value="21800001"/>	*
Navn	<input type="text" value="Indberetninger Liga og 1.div"/>	*
Forbund	<input type="text" value="DHF"/>	*

[Gem ændringer](#)

#### Gebyrer

<input type="text" value="1"/>		Antal resultater per side <input type="text" value="100"/>		2 resultater (side 1 af 1)	
Nr	Navn	Type	Afregningstype	Retning	Dommertype
21002077	<a href="#">Retsgebyr - indberetning</a>	Indberetning	Forening	Indbetaling	
21002078	<a href="#">Administration - Indberetning</a>	Indberetning	Forening	Indbetaling	

Antal resultater per side 
 2 resultater (side 1 af 1)

Vælg afregningstype:  , dommertype  og: [Tilføj gebyr](#)



## Finansbilag

I Økonomi.Finansbilag søges der efter finansbilagsforslag til indberetningerne.

Gruppe = Forening og tilret herefter søgningen bedst muligt for at finde de bilag, der tilhører dig som bruger.

Husk at hvis der benyttes Gebyrtype = Indberetning, så skal alle de valgte gebyrer på indberetningen være af den type og ikke f.eks. en Bøde.

Det kan ofte betale sig, at taste et langt datointerval i Dato f.eks. fra turneringsstart til turneringslut.

Klik på "Start søgning" for at finde finansbilagsforslagene.

Der skal være et debitornummer på bilagsforslaget for at der kan dannes finansbilag.

### Finansbilag

Gruppe	Forening	*
Turneringsnr	Fra	- Til
Rækkenr 1	Fra	- Til
Rækkenr 2	Fra	- Til
Rækkenr 3	Fra	- Til
Puljenr	Fra	- Til
Kampnr	254186	- Til
Spillestedsnr	Fra	- Til
Dommernr	Fra	- Til
Foreningsnr	Fra	- Til
Hj. foreningsnr	Fra	- Til
Ude foreningsnr	Fra	- Til
Kursusnr	Fra	- Til
Udvalgsnr	Fra	- Til
Gebyrn	Fra	- Til
Gebyrn 2	Fra	- Til
Gebyrtype	Indberetning	
Dato	01-01-2012	- 01-05-2012
Resultat (dommer)	Kun kørsler uden fejl	

**Start søgning**

Nummer	Forening	Beskrivelse	Række	Pulje	Gnr	Gebyr	Deb nr
508240	Slagelse F.H.	254186, Mangl. delt. i hilsepligt gent., 04-01-2012, DHL, Pulje 1	DHL	Pulje 1	21101056	Mangl. delt. i hilsepligt gent.	21508240
508240	Slagelse F.H.	254186, Retsgebyr - indberetning, 04-01-2012, DHL, Pulje 1	DHL	Pulje 1	21002077	Retsgebyr - indberetning	21508240
508240	Slagelse F.H.	254186, Administration - Indberetning, 04-01-2012, DHL, Pulje 1	DHL	Pulje 1	21002078	Administration - Indberetning	21508240

**Dan finansbilag**



Klik på "Dan finansbilag" for at danne finansbilagene.

Først efter dannelsen kan et evt. forkert bilag slettes.

Hvis der er dannet finansbilag, så vil finansbilagsforslagene forsvinde fra listen og der kommer denne besked.

### Finansbilag

Finansbilagene er nu gemt.

## Finansjournal

Find de dannede finansbilag i Økonomi.Finansjournal.

Forbund = DHF, Gruppe = Forening og Debitornummer f.eks. 2100000000 – 2199999999.

Oprettelsesdato kan benyttes og rækkenummer etc. for at gøre listen kort og sikre, at det kun er egne finansbilag, der arbejdes med.

Det er på nuværende tidspunkt muligt, at slette evt. forkerte bilag inden dannelsen af finanseksportjournalen. Klik på det røde minus til højre i listen.

### Finansjournal

Forbund: Ikke valgt  
 Gruppe: Forening  
 Type: Ikke valgt  
 Gebyrn: Fra - Til  
 Bilagsnr: Fra - Til  
 Journalnr: Fra - Til  
 Rækkenr 1: Fra - Til  
 Rækkenr 2: Fra - Til  
 Spillested: Fra - Til  
 Spilledato: -  
 Debitornr: 21000000 - 21999999  
 Dommernr: Fra - Til  
 Kursusnr: Fra - Til  
 Udvalgsnr: Fra - Til  
 Oprettelse dato: 12-07-2012 -  
 Medtag overførte:   
 Søg i slettede:

Start søgning

Antal resultater per side 100 2 resultater (side 1 af 1)

Bilagsnr	Gebyrn	Gebyr	Kampnr	Kampdato	Antal	Pris	Total	Modtager	Forbund	Oprettet	Journalnr
<a href="#">351487</a>	21101056	Mangl. delt. i hilsepligt gent.	254186	04-01-2012	1,00	1600,00	1600,00	21508240	DHF	12-07-2012	-
<a href="#">351488</a>	21002077	Retsgebyr - indberetning	254186	04-01-2012	1,00	1800,00	1800,00	21508240	DHF	12-07-2012	-

### Opgaver

[Eksporter](#)  
[Eksporter til Excel](#)



## Finanseksportjournal

Når det er tid til at sende finanseksportjournal til økonomiafdelingen, så søger man igen finansbilagene frem i Finansjournal.

Herefter klikkes på Eksporter i Opgaver.

Klik på Open eller Åben når der kommer boks op.



Dette åbner filen:

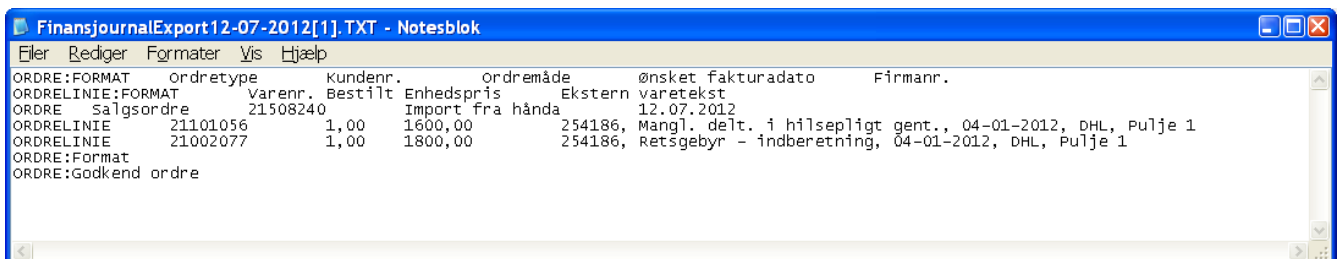

Vælg Filer og "Gem som".

Filnavn bestemmer man selv men det kan betale sig, at overveje hvor den skal gemmes og hvilket navn man skal benytte!

Filen skal gemmes som en tekst fil med kodning = ANSI.



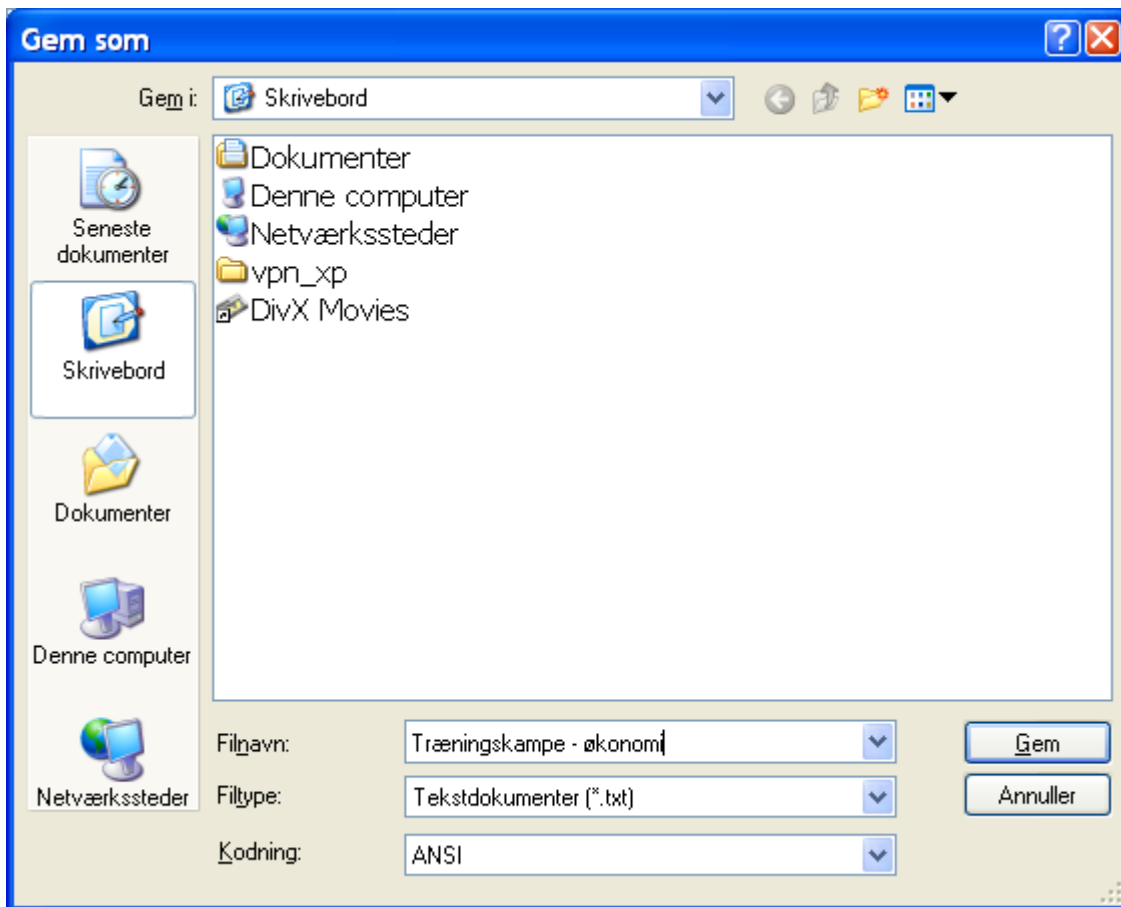

Når finansbilagene er eksporteret, så kan man se disse igen ved at sætte hak i Medtag overførte. Journalnr angiver nummeret på finanseksportfilen.

Bemærk, at man ikke kan klikke på opgaven Eksporter, når der er hak i Medtag overførte.



Finansjournal

Opgaver

Eksporter

Eksporter til Excel

Forbund: Ikke valgt  
 Gruppe: Forening \*  
 Type: Ikke valgt  
 Gebyrn: Fra - Til  
 Bilagsnr: Fra - Til  
 Journalnr: Fra - Til  
 Rækkenr 1: Fra - Til  
 Rækkenr 2: Fra - Til  
 Spillested: Fra - Til  
 Spilledato:  -   
 Debitornr: 21000000 \* - 21999999  
 Dommernr: Fra - Til  
 Kursusnr: Fra - Til  
 Udvalgsnr: Fra - Til  
 Oprettelse dato: 12-07-2012 -   
 Medtag overførte:   
 Søg i slettede:

Start søgning

K < 1 > M Antal resultater per side 100 2 resultater (side 1 af 1)

Bilagsnr	Gebyrn	Gebyr	Kampnr	Kampdato	Antal	Pris	Total	Modtager	Forbund	Oprettet	Journalnr
<a href="#">351487</a>	21101056	Mangl. delt. i hilseligt gent.	254186	04-01-2012	1,00	1600,00	1600,00	21508240	DHF	12-07-2012	845
<a href="#">351488</a>	21002077	Retsgebyr - indberetning	254186	04-01-2012	1,00	1800,00	1800,00	21508240	DHF	12-07-2012	845