



Dansk Håndbold Forbund

*Danish Handball Association*

Idrættens Hus

Brøndby Stadion 20

DK-2605 Brøndby

Tel.: +45 4326 2400

Fax: +45 4343 5143

E-mail: [dhf@dhf.dk](mailto:dhf@dhf.dk)

[www.dhf.dk](http://www.dhf.dk)

# Hånd@ Afregning foreninger



Indledning.....	3
Gebyr.....	3
Gebyrskema .....	5
Række .....	8
Finansbilag .....	11
Finansjournal .....	13
Bilag 1: Tilmeldings- og udtrækningsgebyrer JHF3.....	17
Bilag 2: Gebyrskemaer DHF.....	18
Bilag 3: Gebyrskemaer JHF.....	18
Bilag 4: Gebyrskemaer JHF3.....	19
Bilag 5: Stilling fra rapporten Resultater / Stillinger.....	19



## Indledning

Dette dokument er en vejledning til brugere af Hånd@ i, hvordan der kan dannes finansbilag på kampe.



Datavisninger i tabeller kan sorteres ved klik på overskriften f.eks. Nr. eller Navn. Første klik er fra 0.. ∞ eller a..å og andet klik er fra ∞..0 eller å..a.

Der angives, hvor mange sider data og antallet af f.eks. bilag, der er fundet (til højre). Der er bladre pile (sidste, første, en frem og en tilbage) og mulighed for at klikke på f.eks. side.

Desuden mulighed for at vælge hvor mange resultater der skal vises pr. side – 10, 25, 50, 100 og 200.

Datoer kan tages som 010310, 01032010 eller med brug af skilletegn mellem cifrene (01-03-2010 eller med f.eks. kolon som skilletegn). Men Hånd@ registrerer og viser

I langt de fleste tilfælde så fungerer tryk på Enter, som om der er trykket på f.eks. Start søgning eller Gem ændringer.

Et grønt plus  betyder, at man tilføjer og et rødt minus , at man sletter data.

## Gebyr

Gebyr ligger i Økonomi. Klik på den brunrøde bjælke, hvor der står Gebyr. Dette åbner et søge vindue, som benyttes til at finde oprettede gebyrer.

Udfyld søgekriterierne og klik på Start søgning.

Der er forskellige gebyrtyper som benyttes til forskellige områder i Hånd@. Der er f.eks. kørsel, honorar og udetillæg til dommerafregningen og bøde og kampændringsgebyr til kampe osv..

I forbindelse med tilmelding etc. skal der oprettes gebyrer af typen Tilmeldingsgebyr, Efteranmeldelse og Udtrækning.



Bøde  
Efteranmeldelse  
Honorar  
Indberetning  
Kampændringsgebyr  
Kontigent  
Kørsel  
Kursus  
Protest  
Rejserefusion  
Tilmeldingsgebyr  
Udetillæg  
Udtrækning  
Udvalgskontigent

I listen vises gebyrnummer, navn, gebyrtype, forbund og pris og der kan sorteres ved klik på overskrifterne.

**Gebyrer**

Nr: Fra  - Til

Navn:

Forbund:

Gebyrtype:

Aktiv:

[Start søgning](#)

**Opgaver**

- [Nyt gebyr](#)
- [Eksporter til Excel](#)

Antal resultater per side:  29 resultater (side 1 af 1)

Gebyrnr	Navn	Gebyrtype	Forbund	Pris
<a href="#">21137005</a>	<a href="#">Flyttegebyr - 1 dommer</a>	Kampændringsgebyr	<a href="#">JHF_kreds 3</a>	500,00
<a href="#">21137015</a>	<a href="#">Flyttegebyr - 2 dommere</a>	Kampændringsgebyr	<a href="#">JHF_kreds 3</a>	750,00
<a href="#">21137020</a>	<a href="#">Flyttegebyr_DHF</a>	Kampændringsgebyr	<a href="#">JHF_kreds 3</a>	1500,00
<a href="#">21137030</a>	<a href="#">Bøde overtrædelse af reglement (holdofficial)</a>	Bøde	<a href="#">JHF_kreds 3</a>	400,00
<a href="#">21137031</a>	<a href="#">Bøde overtrædelse af reglement (holdofficial)</a>	Bøde	<a href="#">JHF_kreds 3</a>	600,00

Klikkes der på et gebyrnummer eller navn, så åbnes rediger gebyr menu.  
Gebyrnummer kan kun ændres ved først at klikke på hængelåsen.

Prisen på gebyret bliver benyttet i Økonomisystemet og det er derfor meget vigtigt, at denne er korrekt sammen med angivelsen af om det er en udbetaling eller en indbetaling. Et gebyr er det samme som en vare i Økonomisystemet.

En indbetaling er penge til forbund/kreds medens en udbetaling er penge til dommer eller forening.



Opret nyt gebyr ved at klikke på Nyt gebyr i Opgaver.

Det er vigtigt at gebyrnumrene, der skal søges på sammen, ligger lige efter hinanden.

F.eks.:        Gebyrnr. 1 i Finansbilag = f.eks. Adm. Gebyr  
              Gebyrnr. 2 i Finansbilag = f.eks. Honorar og kørsel

I Beskrivelse er det en fordel med en kort redegørelse for hvad gebyrer benyttes til.

### Rediger gebyr

#### Gebyrstamdata

Nummer	21134140	<input type="checkbox"/>	*
Navn	Adm. gebyr	*	
Forbund	JHF3	*	
Type	Tilmeldingsgebyr	*	
Pris	689,00		
Tabsårsag	Ikke valgt		
Aktiv	<input checked="" type="checkbox"/>		
Udbetaling	<input type="checkbox"/>		

**Beskrivelse**

2. halvår 2011 kr. 809,00  
1. halvår 2012 minus kr. 120 = 689,00  
2. halvår 2012 kr. 809,00

[Gem ændringer](#)

I Kreds 3 er der forskellige takster afhængig af om der er 5 eller 6 hold i puljen. 4 hold 3 gange = 6 hold.

### Gebyrer

Nr	Fra	-	Til
Navn	Navn		
Forbund	JHF3		
Gebyrtype	Tilmeldingsgebyr		
Aktiv	<input checked="" type="checkbox"/>		

[Start søgning](#)

Gebyrnr	Navn	Gebyrtype	Forbund	Pris	Udbetaling
21134100	Adm. gebyr	Tilmeldingsgebyr	JHF, kreds 3	2105,00	Indbetaling
21134110	Adm. gebyr	Tilmeldingsgebyr	JHF, kreds 3	1250,00	Indbetaling
21134120	Adm. gebyr	Tilmeldingsgebyr	JHF, kreds 3	989,00	Indbetaling
21134130	Adm. gebyr	Tilmeldingsgebyr	JHF, kreds 3	850,00	Indbetaling
21134140	Adm. gebyr	Tilmeldingsgebyr	JHF, kreds 3	689,00	Indbetaling
21134150	Adm. gebyr	Tilmeldingsgebyr	JHF, kreds 3	500,00	Indbetaling
21134160	Adm. gebyr U-10 forturmering	Tilmeldingsgebyr	JHF, kreds 3	100,00	Indbetaling
21134300	Dom. hon. 6 hold	Tilmeldingsgebyr	JHF, kreds 3	2400,00	Indbetaling
21134310	Dom. hon. 6 hold	Tilmeldingsgebyr	JHF, kreds 3	1932,00	Indbetaling
21134320	Dom. hon. 6 hold	Tilmeldingsgebyr	JHF, kreds 3	1796,00	Indbetaling

Se bilag 1 for eksempler på gebyrnummerering.

## Gebyrskema

Gebyrskema ligger i Økonomi. Klik på den brunrøde bjælke, hvor der står Gebyrskema. Dette åbner søgevindue som benyttes til at finde oprettede gebyrskemaer. Udfyld søgekriterierne og klik på Start søgning



I listen vises nummer og navn på gebyrskemaerne og der kan sorteres ved at klikke på overskrifterne.

Et gebyrskema benyttes til at samle et antal gebyrer til f.eks. dommer- eller foreningsafregning.

Klik på et gebyrskemanavn for at åbne dette.

Der oprettes gebyrskemaer til brug i egne rækker, hvor der sættes gebyrer ind og der sættes også gebyrer ind i DHF's og JHF's gebyrskemaer.

Dette gebyrskema til Liga herrer indeholder både DHF's samt JHF og JHF, Kreds 3 gebyrer.

For at indsætte et gebyr vælg Afregningstype = Forening og klik på knappen "Tilføj gebyr", Vælg det korrekte gebyr og klik på dette for at indsætte i gebyrskemaet.

### Rediger gebyrskema

**Gebyrskemastamdata**

Nummer  \*

Navn  \*

Forbund  \*

[Gem ændringer](#)

**Gebyrer**

« < 1 > » Antal resultater per side 200 4 resultater (side 1 af 1)

Nr	Navn	Type	Afregningstype	Retning	Dommertype
21134110	<a href="#">Adm. gebyr</a>	Tilmeldingsgebyr	Forening	Indbetaling	
21101757	<a href="#">Tilmelding 12/13</a>	Tilmeldingsgebyr	Forening	Indbetaling	
21802225	<a href="#">Deltagergebyr Herre Liga</a>	Tilmeldingsgebyr	Forening	Indbetaling	
21802250	<a href="#">Dommerrejsepulje Herre Liga</a>	Tilmeldingsgebyr	Forening	Indbetaling	

« < 1 > » Antal resultater per side 200 4 resultater (side 1 af 1)

Vælg afregningstype:  , dommertype  og: [Tilføj gebyr](#)

Gebyrskema JHF - JSH. Kredsene sætter div. gebyrer ind + udtræk og JHF sætter tilmeldingsgebyr ind.



## Rediger gebyrskema

### Gebyrskemastamdata

Nummer  \*  
 Navn  \*  
 Forbund  \*

Gem ændringer

### Gebyrer

< < 1 > > Antal resultater per side 200 7 resultater (side 1 af 1)

Nr	Navn	Type	Afregningstype	Retning	Dommertype
21101754	<a href="#">Tilmelding JS 11/12</a>	Tilmeldingsgebyr	Forening	Indbetaling	
21134800	<a href="#">Dom. hon. 10 hold</a>	Tilmeldingsgebyr	Forening	Indbetaling	
21134810	<a href="#">Kørsel 10 hold</a>	Tilmeldingsgebyr	Forening	Indbetaling	
21134120	<a href="#">Adm. gebyr</a>	Tilmeldingsgebyr	Forening	Indbetaling	
21134999	<a href="#">Trukket hold</a>	Udtrækning	Forening	Indbetaling	
21134820	<a href="#">Dom. hon 8 hold</a>	Tilmeldingsgebyr	Forening	Indbetaling	
21134830	<a href="#">Kørsel 8 hold</a>	Tilmeldingsgebyr	Forening	Indbetaling	

< < 1 > > Antal resultater per side 200 7 resultater (side 1 af 1)

Vælg afregningstype:  , dommertype  og: [Tilføj gebyr](#)

Gebyrskema JHF – U-18. Kredsene sætter div. gebyrer ind og JHF sætter tilmeldingsgebyr og bropulje ind.

## Rediger gebyrskema

### Gebyrskemastamdata

Nummer  \*  
 Navn  \*  
 Forbund  \*

Gem ændringer

### Gebyrer

< < 1 > > Antal resultater per side 200 5 resultater (side 1 af 1)

Nr	Navn	Type	Afregningstype	Retning	Dommertype
21101796	<a href="#">Bropulje 1. Div. Ungd. (DHF prop. § 14.12) - efter jul</a>	Tilmeldingsgebyr	Forening	Indbetaling	
21101004	<a href="#">Udtræk - 1. Div. Ungd.</a>	Udtrækning	Forening	Indbetaling	
21134300	<a href="#">Dom. hon. 6 hold</a>	Tilmeldingsgebyr	Forening	Indbetaling	
21134400	<a href="#">Kørsel 6 hold</a>	Tilmeldingsgebyr	Forening	Indbetaling	
21134120	<a href="#">Adm. gebyr</a>	Tilmeldingsgebyr	Forening	Indbetaling	

< < 1 > > Antal resultater per side 200 5 resultater (side 1 af 1)

Vælg afregningstype:  , dommertype  og: [Tilføj gebyr](#)

Gebyrskema Kredse - Senior. Kredsene og JHF sætter div. gebyrer ind + udtræk



## Gebyrskemastamdata

Nummer  \*  
 Navn  \*  
 Forbund  \*

Gem ændringer

## Gebyrer

Antal resultater per side 200 11 resultater (side 1 af 1)

Nr	Navn	Type	Afregningstype	Retning	Dommertype
21134320	<a href="#">Dom. hon. 6 hold</a>	Tilmeldingsgebyr	Forening	Indbetaling	⊖
21134400	<a href="#">Kørsel 6 hold</a>	Tilmeldingsgebyr	Forening	Indbetaling	⊖
21134120	<a href="#">Adm. gebyr</a>	Tilmeldingsgebyr	Forening	Indbetaling	⊖
21134999	<a href="#">Trukket hold</a>	Udtrækning	Forening	Indbetaling	⊖
21134500	<a href="#">Dom. hon. 5 hold</a>	Tilmeldingsgebyr	Forening	Indbetaling	⊖
21134600	<a href="#">Kørsel 5 hold</a>	Tilmeldingsgebyr	Forening	Indbetaling	⊖
21134700	<a href="#">Dom. hon. 7 hold</a>	Tilmeldingsgebyr	Forening	Indbetaling	⊖
21134760	<a href="#">Kørsel 7 hold</a>	Tilmeldingsgebyr	Forening	Indbetaling	⊖
21101752	<a href="#">Kontingent senior 11/12 inkl. forsikr.</a>	Tilmeldingsgebyr	Forening	Indbetaling	⊖
21101753	<a href="#">Eftertilmelding senior 11/12</a>	Efteranmeldelse	Forening	Indbetaling	⊖
21101756	<a href="#">Tilmelding senior 11/12 - nye hold efter jul</a>	Tilmeldingsgebyr	Forening	Indbetaling	⊖

Vælg afregningstype: Ikke valgt, dommertype: Ikke valgt og: Tilføj gebyr

Gebyrskema Kredse – Række uden dommere. Kredsene sætter adm. gebyr og udtræk ind og JHF sætter div. gebyrer ind.

## Rediger gebyrskema

## Gebyrskemastamdata

Nummer  \*  
 Navn  \*  
 Forbund  \*

Gem ændringer

## Gebyrer

Antal resultater per side 200 5 resultater (side 1 af 1)

Nr	Navn	Type	Afregningstype	Retning	Dommertype
21134150	<a href="#">Adm. gebyr</a>	Tilmeldingsgebyr	Forening	Indbetaling	⊖
21134999	<a href="#">Trukket hold</a>	Udtrækning	Forening	Indbetaling	⊖
21101750	<a href="#">Kontingent Ungd. 11/12 inkl. forsikr.</a>	Tilmeldingsgebyr	Forening	Indbetaling	⊖
21101751	<a href="#">Eftertilmelding ungdom 11/12</a>	Efteranmeldelse	Forening	Indbetaling	⊖
21101755	<a href="#">Tilmelding ungdom 11/12 - nye hold efter jul</a>	Tilmeldingsgebyr	Forening	Indbetaling	⊖

Vælg afregningstype: Ikke valgt, dommertype: Ikke valgt og: Tilføj gebyr

Se bilag 2 = Gebyrliste DHF, bilag 3 = Gebyrliste JHF og bilag 4 = Gebyrliste Kreds 3

## Række

På en række ligger der i Opgaver mulighed for at klikke på Økonomi. Dette åbner side hvor man kan tilføje de gebyrer eller gebyrskemaer man ønsker, at benytte på den pågældende række.





## Rækkeøkonomi

✓ Rækkeøkonomi er nu gemt. x

### Stamdata

Tilmeldingsfrist	<input type="text" value="01-08-2012"/>		
Tilmeldingsskemanr	<input type="text" value="21801010"/>	Tilmelding Liga herrer	<input type="button" value="Skift gebyrskema"/>
Bødeskemanr	<input type="text"/>		<input type="button" value="Tilføj gebyrskema"/>
Dommerskemanr	<input type="text" value="21806000"/>	Liga herrer dommere	<input type="button" value="Tilføj gebyrskema"/>
Indberetningsskemanr	<input type="text" value="21800001"/>	Indberetninger Liga og 1.div	<input type="button" value="Tilføj gebyrskema"/>
Ændringsfrist 1	<input type="text" value="7"/>		
Ændringsgebyr 1	<input type="text" value="21137010"/>	Flyttegebyr - 2 dommere	<input type="button" value="Skift gebyr"/>
Ændringsfrist 2	<input type="text"/>		
Ændringsgebyr 2	<input type="text"/>		<input type="button" value="Tilføj gebyr"/>
Ændringsfrist 3	<input type="text"/>		
Ændringsgebyr 3	<input type="text"/>		<input type="button" value="Tilføj gebyr"/>

### Opgaver

① Række

### Paneler

- Stamdata
- Hold

Tilmeldingsfristen skal udfyldes for at man kan danne tilmeldingsgebyrer. Holdene skal være tilmeldt rækken tidligere end denne dato ellers er der tale om en efteranmeldelse!

Tilmeldingsgebyrskemaet er det gebyrskema der indeholder de gebyrer der skal faktureres på rækken.

Før der kan danne finansbilag skal man vælge hvilke foreninger, der skal dannes bilag til.

Til dette er der hjælpe funktioner i Opkrævninger: Marker alle / fjern alle

Disse kan bruges for at sætte/fjerne flueben på alle i en kolonne på en gang.

Kolonne 1 Opkræv tilmeldingsgebyr (kør kursoren hen over tallet)

Kolonne 2 Tilmeldingsbilag dannet

Kolonne 3 Opkræv efteranmeldelsesgebyr

Kolonne 4 Efteranmeldelsesbilag dannet

Kolonne 5 Opkræv udgåetgebyr

Kolonne 6 Udgåetgebyr dannet

Husk at klikke på "Gem ændringer" hver gang I har tilføjet eller fjernet flueben

Bemærk, at der kan dannes gebyrer mere end 1 gang. Noter derfor ned, hvad I danner, da bilagene ikke forsvinder i Finansbilag ved klik på Dan finansbilag på samme måde som de gør ved dannelsen af andre finansbilag..

I nedenstående kan man se at der er dannet tilmeldingsbilag til alle foreninger – der er hak i kolonne 2. Men det er ikke muligt, at se hvem der har dannet og hvilke gebyrer der er dannet.



Rækkeinfo	
Turneringsnr	12
Turneringsnavn	Turnering 2012-2013
Rækkenr	8010100
Rækkenavn	Herre Håndbold Ligaen

Opkrævninger	
Tilmeldingsgebyr	Marker alle / Fjern alle
Efteranmeldelsesgebyr	Marker alle / Fjern alle
Udgåetgebyr	Marker alle / Fjern alle

Gem ændringer

Hold

Holdnr	Holdnavn	Pulje	Nøgle	1	2	3	4	5	6
<a href="#">111860-0016</a>	<a href="#">Aalborg Håndbold</a>	<a href="#">Pulje 1</a>	14	<input checked="" type="checkbox"/>	<input checked="" type="checkbox"/>	<input type="checkbox"/>	<input type="checkbox"/>	<input type="checkbox"/>	<input type="checkbox"/>
<a href="#">122010-0001</a>	<a href="#">Mors - Thy Håndbold</a>	<a href="#">Pulje 1</a>	6	<input checked="" type="checkbox"/>	<input checked="" type="checkbox"/>	<input type="checkbox"/>	<input type="checkbox"/>	<input type="checkbox"/>	<input type="checkbox"/>
<a href="#">131080-0002</a>	<a href="#">Skjern Håndbold</a>	<a href="#">Pulje 1</a>	9	<input checked="" type="checkbox"/>	<input checked="" type="checkbox"/>	<input type="checkbox"/>	<input type="checkbox"/>	<input type="checkbox"/>	<input type="checkbox"/>
<a href="#">131480-0005</a>	<a href="#">Team Tvis Holstebro</a>	<a href="#">Pulje 1</a>	3	<input checked="" type="checkbox"/>	<input checked="" type="checkbox"/>	<input type="checkbox"/>	<input type="checkbox"/>	<input type="checkbox"/>	<input type="checkbox"/>
<a href="#">140150-0001</a>	<a href="#">Bjerringbro-Silkeborg</a>	<a href="#">Pulje 1</a>	4	<input checked="" type="checkbox"/>	<input checked="" type="checkbox"/>	<input type="checkbox"/>	<input type="checkbox"/>	<input type="checkbox"/>	<input type="checkbox"/>
<a href="#">141620-0001</a>	<a href="#">Viborg HK</a>	<a href="#">Pulje 1</a>	12	<input checked="" type="checkbox"/>	<input checked="" type="checkbox"/>	<input type="checkbox"/>	<input type="checkbox"/>	<input type="checkbox"/>	<input type="checkbox"/>
<a href="#">150960-0030</a>	<a href="#">Århus Håndbold</a>	<a href="#">Pulje 1</a>	1	<input checked="" type="checkbox"/>	<input checked="" type="checkbox"/>	<input type="checkbox"/>	<input type="checkbox"/>	<input type="checkbox"/>	<input type="checkbox"/>
<a href="#">161330-0024</a>	<a href="#">Skanderborg Håndbold</a>	<a href="#">Pulje 1</a>	7	<input checked="" type="checkbox"/>	<input checked="" type="checkbox"/>	<input type="checkbox"/>	<input type="checkbox"/>	<input type="checkbox"/>	<input type="checkbox"/>
<a href="#">171400-0010</a>	<a href="#">Ribe-Esbjerg HH</a>	<a href="#">Pulje 1</a>	13	<input checked="" type="checkbox"/>	<input checked="" type="checkbox"/>	<input type="checkbox"/>	<input type="checkbox"/>	<input type="checkbox"/>	<input type="checkbox"/>
<a href="#">180980-0001</a>	<a href="#">KIF Kolding</a>	<a href="#">Pulje 1</a>	10	<input checked="" type="checkbox"/>	<input checked="" type="checkbox"/>	<input type="checkbox"/>	<input type="checkbox"/>	<input type="checkbox"/>	<input type="checkbox"/>
<a href="#">181760-0009</a>	<a href="#">SønderjyskE Herrer</a>	<a href="#">Pulje 1</a>	11	<input checked="" type="checkbox"/>	<input checked="" type="checkbox"/>	<input type="checkbox"/>	<input type="checkbox"/>	<input type="checkbox"/>	<input type="checkbox"/>
<a href="#">500100-0025</a>	<a href="#">AG København</a>	<a href="#">Pulje 1</a>	2	<input checked="" type="checkbox"/>	<input checked="" type="checkbox"/>	<input type="checkbox"/>	<input type="checkbox"/>	<input type="checkbox"/>	<input type="checkbox"/>
<a href="#">509300-0006</a>	<a href="#">TMS Ringsted</a>	<a href="#">Pulje 1</a>	8	<input checked="" type="checkbox"/>	<input checked="" type="checkbox"/>	<input type="checkbox"/>	<input type="checkbox"/>	<input type="checkbox"/>	<input type="checkbox"/>
<a href="#">503950-0023</a>	<a href="#">Nordsjælland Håndbold</a>	<a href="#">Pulje 1</a>	5	<input checked="" type="checkbox"/>	<input checked="" type="checkbox"/>	<input type="checkbox"/>	<input type="checkbox"/>	<input type="checkbox"/>	<input type="checkbox"/>

Ved holdfællesskab, hvor regningen skal sendes til en anden modtager end "primær klub" er det vigtigt at "Debitor i økonomisystem" er udfyldt på holdet ellers bliver faktura sendt til "primær klub".



Rediger hold

Holdet er nu gemt.

Holdstamdata

Fællesskabstype: Holdfællesskab

Forening	Foreningsnr	Navn	Primær
	130880	NNFH-Lemvig	<input checked="" type="radio"/>
	130280	Harboere IF	<input type="radio"/>
	130220	Gudum Nissum IF	<input type="radio"/>
	131380	HK 68 Thybøen	<input type="radio"/>

Foreningsnr:  Tilføj forening Søg og tilføj

Holdnummer: 130880-015

Navn:

Forkortelse:

Hjemmeside:

Køn:

Rækkegruppering:

Dispensation:

Oprykkningsforbud:

Debitornr i økonomisystem:

Bemærkning:

Offentlig bemærkning:

Når selve afregningen skal foretages, så skal alle være skarpe på, at benytte korrekte gebyrnumre i Finansbilag søgningerne og gerne aftale hvornår hvem gør hvad.

DHF fakturerer første rater i juli og august og f.eks. Kreds 3 udskriver fakturaer i oktober og januar.

Udskriv stillinger: Rapporter/stillinger. Indtast turneringsnummer og række.  
(Bilag 5 = Stillinger)

Tjek hvilke puljer der har hvilket antal hold: Serie 3 Herrer. Pulje 2-3-4 med 6 hold. Pulje 1-5-6 med 5 hold.

Sæt i Rækkeøkonomi flueben ved alle hold, der skal betale, i kolonne 1 og klik på "Gem ændringer"

Vælg finansbilag.

21134140	Adm. Gebyr	Kr.	749,00	S3H/S3D/S4H/U-14/U-14 Div./U-16/U-18
21134340	6 hold	Dom.Hon	Kr. 552,00	S3H/S3D/U-16A+AA/U-18 P
21134410	6 hold	Kørsel	Kr. 978,00	S3H/S3D/U-16A+AA/U-18 P

## Finansbilag

Finansbilag ligger i Økonomi. Klik på den brunrøde bjælke, hvor der står Finansbilag. Dette åbner søge vindue som benyttes til at finde finansbilags forslag. Udfyld de relevante søgefelter og klik på Start søgning.



Det er ikke nødvendigt, at udfylde foreningsnr. fra og til, når det er egne rækker uden deltagelse af hold udenfor kredsen. Dato skal være den dato, hvor holdene er tilmeldt.

I dette tilfælde er der 3 puljer med 6 hold, der hvert har 3 bilag = 54 bilag.

Noter antal ned til senere kontrol og brug i finansjournal.

Pulje 1, 5 og 6 skal køres ad 2 gang. Pulje 1 og pulje 5, 6.

### Finansbilag

Gruppe	Forening	*
Turneringsnr	11	- Til
Rækkenr 1	1310761	- Til
Rækkenr 2	Fra	- Til
Rækkenr 3	Fra	- Til
Puljenr	2	- 4
Kampnr	Fra	- Til
Spillestedsnr	Fra	- Til
Dommernr	Fra	- Til
Foreningsnr	Fra	- Til
Hj. foreningsnr	Fra	- Til
Ude foreningsnr	Fra	- Til
Kursusnr	Fra	- Til
Gebyrn	21134140	- Til
Gebyrn 2	21134340	- 21134410
Gebyrtype	Ikke valgt	
Dato	01-12-2011	- 23-04-2012
Resultat (dommer)	Kun kørsler uden fejl	

**Start søgning**

Antal resultater per side 200		54 resultater (side 1 af 1)	
Nummer	Forening	Beskrivelse	Række Pulje Gnr Gebyr Deb nr
<a href="#">131340</a>	<a href="#">Tim GF</a>	Adm. gebyr, S3HA , Pulje 2, Tim GF	<a href="#">S3HA</a> <a href="#">Pulje 2</a> <a href="#">21134140</a> <a href="#">Adm. gebyr</a> 21131340
<a href="#">131340</a>	<a href="#">Tim GF</a>	Dom. hon. 6 hold, S3HA , Pulje 2, Tim GF	<a href="#">S3HA</a> <a href="#">Pulje 2</a> <a href="#">21134340</a> <a href="#">Dom. hon. 6 hold</a> 21131340
<a href="#">131340</a>	<a href="#">Tim GF</a>	Kørsel 6 hold, S3HA , Pulje 2, Tim GF	<a href="#">S3HA</a> <a href="#">Pulje 2</a> <a href="#">21134410</a> <a href="#">Kørsel 6 hold</a> 21131340
<a href="#">131600</a>	<a href="#">Vinding KFUM</a>	Adm. gebyr, S3HA , Pulje 2, Vinding KFUM 3	<a href="#">S3HA</a> <a href="#">Pulje 2</a> <a href="#">21134140</a> <a href="#">Adm. gebyr</a> 21131600
<a href="#">131600</a>	<a href="#">Vinding KFUM</a>	Dom. hon. 6 hold, S3HA , Pulje 2, Vinding KFUM 3	<a href="#">S3HA</a> <a href="#">Pulje 2</a> <a href="#">21134340</a> <a href="#">Dom. hon. 6 hold</a> 21131600
<a href="#">131600</a>	<a href="#">Vinding KFUM</a>	Kørsel 6 hold, S3HA , Pulje 2, Vinding KFUM 3	<a href="#">S3HA</a> <a href="#">Pulje 2</a> <a href="#">21134410</a> <a href="#">Kørsel 6 hold</a> 21131600
<a href="#">130060</a>	<a href="#">Aulum HK</a>	Adm. gebyr, S3HA , Pulje 2, Aulum HK	<a href="#">S3HA</a> <a href="#">Pulje 2</a> <a href="#">21134140</a> <a href="#">Adm. gebyr</a> 21130060

Der vises forslag til finansbilag i listen som kan sorteres efter f.eks. kampnummer, rækkeforkortelse etc.

Man gennemser selvfølgelig listen og tjekker om det ser fornuftigt ud. Husk at notere antallet af bilag så man let kan tjekke om der er dannet det korrekte antal.

Er man tilfreds så klikkes på Dan finansbilag. Dette danner de finansbilag som skal benyttes i Økonomisystemet eller eksporteres til excel.



Der skal være debitornummer på foreningerne eller holdene for at der kan dannes finansbilag ellers bliver dette ikke dannet.

Bemærk - Når der er dannet finansbilag, så forsvinder forslagene ikke fra listen men der kommer besked om, at der er gemt finansbilag.

Årsagen til at bilagene ikke forsvinder er, at der kan dannes finansbilag igen og igen og siden laver en ny søgning efter dannelsen af finansbilag

## Finansbilag

 Finansbilagene er nu gemt.

## Finansjournal

Finansjournal ligger i Økonomi. Klik på den brunrøde bjælke, hvor der står Finansjournal. Dette åbner søgevindue som benyttes til at finde de finansbilag, der skal eksporteres til en fil som efterfølgende importeres i Økonomisystemet eller eksporteres til en excel fil.

### Finansjournal

Forbund	<input type="text" value="Ikke valgt"/>	*
Gruppe	<input type="text" value="Ikke valgt"/>	*
Type	<input type="text" value="Ikke valgt"/>	
Gebyrnr	<input type="text" value="Fra"/>	- <input type="text" value="Til"/>
Bilagsnr	<input type="text" value="Fra"/>	- <input type="text" value="Til"/>
Modtagernr	<input type="text" value="Fra"/>	- <input type="text" value="Til"/>
Oprettelse dato	<input type="text"/>	- <input type="text"/>
Medtag overførte	<input type="checkbox"/>	

Start søgning

### Upgaver

Eksporter  
 Eksporter til Excel

Forbund og Gruppe skal vælges – altså f.eks. JHF3 og foreninger.

Modtagernummer er lig med debitornummer.

Klik på Start søgning når søge kriterierne er udfyldt.



## Finansjournal

Forbund  \*  
 Gruppe  \*  
 Type   
 Gebyrn  -   
 Bilagsnr  -   
 Modtagernr  -   
 Oprettelse dato  -   
 Medtag overførte

Start søgning

<< < 1 > >> Antal resultater per side 200 10 resultater (side 1 af 1)

Bilagsnr	Gebyrn	Gebyr	Antal	Pris	Modtager	Forbund	Oprettet	Journalnr
<a href="#">108</a>	211331030	2 x 30 - 2 dommere	1,00	105,00	21013665	JHF3	14-12-2010	
<a href="#">109</a>	211331000	KM	50,00	3,56	21013665	JHF3	14-12-2010	
<a href="#">110</a>	211331030	2 x 30 - 2 dommere	1,00	105,00	21013665	JHF3	14-12-2010	
<a href="#">111</a>	211331030	2 x 30 - 2 dommere	1,00	105,00	21013665	JHF3	14-12-2010	
<a href="#">112</a>	211331030	2 x 30 - 2 dommere	1,00	105,00	21013678	JHF3	14-12-2010	
<a href="#">113</a>	211331030	2 x 30 - 2 dommere	1,00	105,00	21013678	JHF3	14-12-2010	

Det er muligt, at slette et bilag fra listen ved at klikke på det røde minus .

Listen kan sorteres efter f.eks. gebyrnummer, debitornummer, antal og pris.

Ovenstående liste viser kun bilag som ikke er overført tidligere – der er ikke angivet et Journalnummer. Ønsker man, at finde tidligere overførte bilagsbilag så klikkes i feltet "Medtag overførte" og der kan evt. angives en oprettelsesdato eller interval – denne dato refererer til datoen for dannelsen af finansbilaget.

Modtagernr  -   
 Oprettelse dato  -   
 Medtag overførte

Start søgning

<< < 1 > >> Antal resultater per side 200 16 resultater (side 1 af 1)

Bilagsnr	Gebyrn	Gebyr	Antal	Pris	Modtager	Forbund	Oprettet	Journalnr
<a href="#">102</a>	211331030	2 x 30 - 2 dommere	1,00	105,00	21013324	JHF3	13-12-2010	24
<a href="#">103</a>	211331030	2 x 30 - 2 dommere	1,00	105,00	21013324	JHF3	13-12-2010	24
<a href="#">104</a>	211331000	KM	36,00	3,56	21013324	JHF3	13-12-2010	24
<a href="#">105</a>	211331020	2 x 30 - 1 dommer	1,00	103,00	21013324	JHF3	13-12-2010	24
<a href="#">106</a>	211331020	2 x 30 - 1 dommer	1,00	103,00	21013324	JHF3	13-12-2010	24
<a href="#">107</a>	211331000	KM	21,00	3,56	21013324	JHF3	13-12-2010	24
<a href="#">108</a>	211331030	2 x 30 - 2 dommere	1,00	105,00	21013665	JHF3	14-12-2010	
<a href="#">109</a>	211331000	KM	50,00	3,56	21013665	JHF3	14-12-2010	
<a href="#">110</a>	211331030	2 x 30 - 2 dommere	1,00	105,00	21013665	JHF3	14-12-2010	



Det er ikke muligt, at klikke på Eksporter, når der er tidligere overførte bilag i listen men der kan eksporteres til excel.

Når listen er korrekt, så klikkes på Eksporter for at danne en fil som kan importeres til Økonomisystemet.

Klik på Open eller Åben når der kommer boks op.

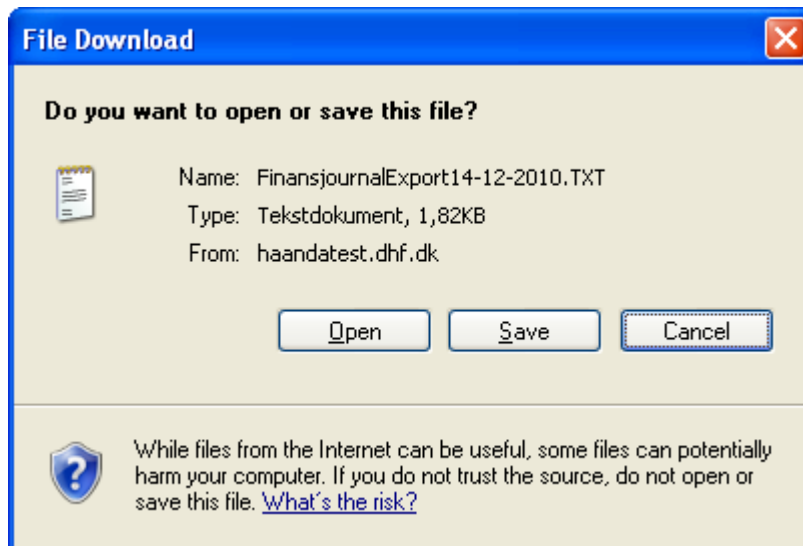

Dette åbner filen:

ORDRE:FORMAT	Ordretype	Kundennr.	Ordremåde	Ønsket fakturadato	Firmanr.
ORDRELINIE:FORMAT	varenr.	Krediteret	Enhedspris	Ekstern varettekst	
ORDRE	kreditordre	21013409	Import fra hånda	14.12.2010	
ORDRELINIE	211331030	1,00	130397, 10-10-2010,	Vinderup-Hallen, 2 x 30 - 2 dommere, Serie 2 Herrer, Pulje 1	
ORDRELINIE	211331030	1,00	130453, 20-10-2010,	Idrætscenter vest, Holstebro, 2 x 30 - 2 dommere, serie 2 Her	
ORDRELINIE	211331030	1,00	130465, 07-11-2010,	Idrætscenter vest, Holstebro, 2 x 30 - 2 dommere, Serie 2 Her	
ORDRELINIE	211331020	1,00	131336, 07-11-2010,	Idrætscenter vest, Holstebro, 2 x 30 - 1 dommer, Serie 2 Dam	
ORDRE:Format					
ORDRE:Godkend ordre					

Vælg Filer og "Gem som" og vælg hvor filen skal gemmes.

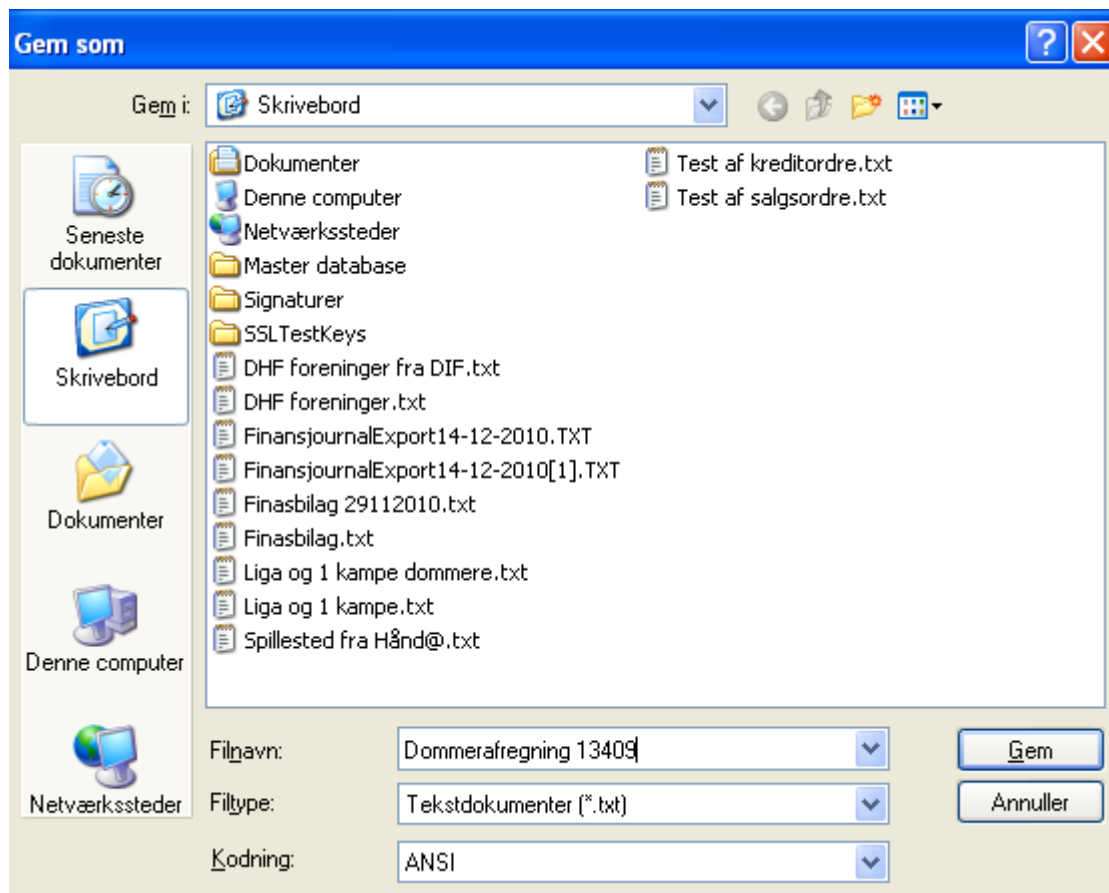

Filen skal gemmes som en tekst fil med kodning = ANSI.





## Bilag 1: Tilmeldings- og udtrækningsgebyrer JHF3

Gebyrn timer	Navn	Gebyrtype	Pris	Udbetaling
21134100	Adm. gebyr	Tilmeldingsgebyr	2.105,00	Indbetaling
21134110	Adm. gebyr	Tilmeldingsgebyr	1.250,00	Indbetaling
21134120	Adm. gebyr	Tilmeldingsgebyr	989,00	Indbetaling
21134130	Adm. gebyr	Tilmeldingsgebyr	850,00	Indbetaling
21134140	Adm. gebyr	Tilmeldingsgebyr	689,00	Indbetaling
21134150	Adm. gebyr	Tilmeldingsgebyr	500,00	Indbetaling
21134160	Adm. gebyr U-10 forturning	Tilmeldingsgebyr	100,00	Indbetaling
21134300	Dom. hon. 6 hold	Tilmeldingsgebyr	2.400,00	Indbetaling
21134310	Dom. hon. 6 hold	Tilmeldingsgebyr	1.932,00	Indbetaling
21134320	Dom. hon. 6 hold	Tilmeldingsgebyr	1.296,00	Indbetaling
21134330	Dom. hon. 6 hold	Tilmeldingsgebyr	1.104,00	Indbetaling
21134340	Dom. hon. 6 hold	Tilmeldingsgebyr	552,00	Indbetaling
21134350	Dom. hon. 6 hold	Tilmeldingsgebyr	462,00	Indbetaling
21134360	Dom. hon. 6 hold	Tilmeldingsgebyr	648,00	Indbetaling
21134400	Kørsel 6 hold	Tilmeldingsgebyr	2.125,00	Indbetaling
21134410	Kørsel 6 hold	Tilmeldingsgebyr	1.013,00	Indbetaling
21134420	Kørsel 6 hold	Tilmeldingsgebyr	907,00	Indbetaling
21134430	Kørsel 6 hold	Tilmeldingsgebyr	1.069,00	Indbetaling
21134500	Dom. hon. 5 hold	Tilmeldingsgebyr	1.080,00	Indbetaling
21134510	Dom. hon. 5 hold	Tilmeldingsgebyr	540,00	Indbetaling
21134520	Dom. hon. 5 hold	Tilmeldingsgebyr	460,00	Indbetaling
21134530	Dom. hon. 5 hold	Tilmeldingsgebyr	385,00	Indbetaling
21134540	Dom. hon. 5 hold	Tilmeldingsgebyr	920,00	Indbetaling
21134600	Kørsel 5 hold	Tilmeldingsgebyr	1.771,00	Indbetaling
21134610	Kørsel 5 hold	Tilmeldingsgebyr	844,00	Indbetaling
21134620	Kørsel 5 hold	Tilmeldingsgebyr	756,00	Indbetaling
21134630	Kørsel 5 hold	Tilmeldingsgebyr	891,00	Indbetaling
21134700	Dom. hon. 7 hold	Tilmeldingsgebyr	1.512,00	Indbetaling
21134710	Dom. hon. 7 hold	Tilmeldingsgebyr	1.288,00	Indbetaling
21134720	Dom. hon. 7 hold	Tilmeldingsgebyr	644,00	Indbetaling
21134730	Dom. hon. 7 hold	Tilmeldingsgebyr	539,00	Indbetaling
21134740	Dom. hon. 7 hold	Tilmeldingsgebyr	1.288,00	Indbetaling
21134760	Kørsel 7 hold	Tilmeldingsgebyr	2.479,00	Indbetaling
21134770	Kørsel 7 hold	Tilmeldingsgebyr	1.182,00	Indbetaling
21134780	Kørsel 7 hold	Tilmeldingsgebyr	1.059,00	Indbetaling
21134790	Kørsel 7 hold	Tilmeldingsgebyr	1.247,00	Indbetaling
21134800	Dom. hon. 10 hold	Tilmeldingsgebyr	1.080,00	Indbetaling



21134810	Kørsel 10 hold	Tilmeldingsgebyr	1.771,00	Indbetaling
21134820	Dom. hon 8 hold	Tilmeldingsgebyr	864,00	Indbetaling
21134830	Kørsel 8 hold	Tilmeldingsgebyr	1.417,00	Indbetaling
21134900	Tilmeldingsgebyr U-5, U-6, U-7	Tilmeldingsgebyr	400,00	Indbetaling
21134910	Tilmeldingsgebyr U-8	Tilmeldingsgebyr	460,00	Indbetaling
21134930	Tilmeldingsgebyr U-8 Cup	Tilmeldingsgebyr	400,00	Indbetaling
21134940	Tilmeldingsgebyr Beach Handball	Tilmeldingsgebyr	-	Indbetaling
21134950	Tilmeldingsgebyr Kredscup	Tilmeldingsgebyr	200,00	Indbetaling
21134960	Tilmeldingsgebyr Nattestævne U-12	Tilmeldingsgebyr	-	Indbetaling
21134961	Tilmeldingsgebyr Nattestævne U-14/16	Tilmeldingsgebyr	-	Indbetaling
21134970	Tilmeldingsgebyr Åbningsstævne	Tilmeldingsgebyr	200,00	Indbetaling
21134999	Trukket hold	Udtrækning	800,00	Indbetaling

## Bilag 2: Gebyrskemaer DHF

Nummer	Navn	Forbund
21801010	Tilmelding Liga herrer	DHF
21801020	Tilmelding 1. div herrer	DHF
21802010	Tilmelding Liga damer	DHF
21802020	Tilmelding 1. div damer	DHF

## Bilag 3: Gebyrskemaer JHF

Nummer	Navn	Forbund
21101035	Administrationsgebyr indberetning	JHF
21101750	Tilmelding - U-18 2. div.	JHF
21101751	Tilmelding - U-16 2. div	JHF



21101752	Tilmelding - U-14 div.	JHF
21101754	Tilmelding - JSD	JHF
21101755	Tilmelding - JSH	JHF
21101791	Tilmelding - 2DH	JHF
21101792	Tilmelding - 2DD	JHF
21101794	Tilmelding - U-18 1. div.	JHF
21101795	Tilmelding - U-16 1. div.	JHF
21101796	Tilmelding - U-18 1. div. efter jul	JHF
21101797	Tilmelding - U-16 1. div. efter jul	JHF
21101801	Tilmelding - 3DH	JHF
21101802	Tilmelding - 3DD	JHF
21102013	Tilmelding - U-18 DL	JHF
21102014	Tilmelding - U-18 PL	JHF
21102015	Tilmelding - U-16 DL	JHF
21102016	Tilmelding - U-16 PL	JHF
21102100	Tilmelding - Ungdom 11/12	JHF
21102101	Tilmelding - Senior 11/12	JHF

#### Bilag 4: Gebyrskemaer JHF3

Nummer	Navn	Forbund
21134151	Tilmeldingsgebyr U-10 B/C	JHF, kreds 3
21134161	Holdgebyr U-10 forturnering	JHF, kreds 3
21134321	Tilmeldingsgebyr S1H/S1D/S2H	JHF, kreds 3
21134331	Tilmeldingsgebyr U-18 D	JHF, kreds 3
21134341	Tilmeldingsgebyr S3H/S3D	JHF, kreds 3
21134342	Tilmeldingsgebyr U-16A+AA/U-18 P	JHF, kreds 3
21134351	Tilmeldingsgebyr S4H	JHF, kreds 3
21134352	Tilmeldingsgebyr U-16 B/U-14/U-12/U-10 A	JHF, kreds 3
21134361	Tilmeldingsgebyr S2D	JHF, kreds 3
21134900	Tilmeldingsgebyr U-5, U-6, U-7	JHF, kreds 3
21134910	Tilmeldingsgebyr U-8	JHF, kreds 3
21134930	Tilmeldingsgebyr U-8 Cup	JHF, kreds 3
21134940	Tilmeldingsgebyr Beach Handball	JHF, kreds 3
21134950	Tilmeldingsgebyr Kredscup	JHF, kreds 3
21134960	Tilmeldingsgebyr Nattestævne U-12	JHF, kreds 3
21134961	Tilmeldingsgebyr Nattestævne U-14	JHF, kreds 3
21134970	Tilmeldingsgebyr Åbningsstævne	JHF, kreds 3

#### Bilag 5: Stilling fra rapporten Resultater / Stillinger.



Brugernavn: lone

Udskrevet den: 23-04-2012

**Resultater / Stillinger**

**Serie 3 Herrer A, Pulje 1**

Placering	Holdnavn	Antal kampe	Vundne	Uafgjorte	Tabte	Scorefor	Scoreimod	Kamppoint
1	Langhøj KFUM 2	8	5	2	1	162	127	12
2	Tangsø FS	8	5	1	2	200	167	11
3	Vinding KFUM 2	8	4	2	2	172	162	10
4	Struer fH 2	8	2	3	3	144	151	7
5	Brejning KFUM IF	8	0	0	8	120	191	0